

MEMORIAL DESCRITIVO

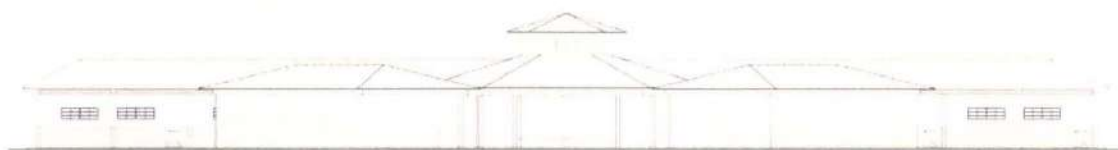

PROJETO ESPAÇO EDUCATIVO URBANO II
DE 6 SALAS DE AULAS NA LOCALIDADE
DE EMBRULHADAS NO MUNICÍPIO DE
ALTO SANTO/CE.

MEMORIAL DESCRITIVO

1. PARTIDO ARQUITETÔNICO

O presente projeto destina-se a uma escola de um pavimento com seis salas de aula, a ser implantada em pequenos núcleos urbanos nas diversas regiões do Brasil através do **FNDE** - Fundo Nacional do Desenvolvimento da Educação.

Por ser um projeto piloto, com repetição de construção, foi concebido de uma forma simples e ao mesmo tempo arrojada, de modo a se conseguir o máximo em termos de flexibilidade na implantação das salas de aula, além de se adaptar facilmente à maioria dos terrenos.

A premissa básica foi a de criar uma linguagem ao mesmo tempo moderna e brasileira, mostrando as tradições arquitetônicas e espaciais de nosso país, adaptada às nossas condições climáticas e culturais. A brasilidade almejada vem das comunidades indígenas, da oca, do espaço comunitário, do centro de convívio onde acontecem as trocas de experiências para solucionar os problemas, do local sombreado e bem ventilado, agradável em seu interior. Sem, contudo, esquecermos a harmonia e o arrojo que os métodos construtivos atuais nos proporcionam.

A configuração adotada foi a de um hexágono, em forma de tenda, na qual as atividades vão se acoplando ao corpo principal como edificações autônomas, sem, contudo, perder sua ligação física. Dois blocos menores acolhem as atividades administrativas e de serviços, e um bloco maior acolhe as atividades pedagógicas. Todos são ligados por pequenas passarelas em duas águas.

No corpo principal (em forma de hexágono) está o Recreio, onde acontecerão todas as atividades comunitárias e de recreação dos alunos; um jardim central fornece um ambiente mais agradável e aconchegante, quebrando o grande pano de piso cerâmico, envolvendo o jardim, seis bancos de concreto. Na parte central existe um lanternim que ultrapassa a cobertura e cria um espaço para a colocação de uma esquadria, que dará luminosidade e fará a retirada do ar quente do espaço aéreo.

Em um dos blocos menores, temos a área Administrativa com a Diretoria da Escola, Sala de Professores, Secretaria, Almoxarifado e dois banheiros. No outro bloco estão as atividades de Serviços, com dois sanitários para alunos, uma cozinha industrial, um vestiário para funcionários, uma despensa e uma área de serviço ligada às atividades dos funcionários.

No bloco maior, estão as salas de aula com capacidade para 36 alunos cada, uma sala de leitura e uma sala de informática. A ligação entre os blocos será através de uma passarela cujo telhado está abaixo dos telhados principais.

Todos os armários foram concebidos em alvenaria, revestidos em cerâmica na parte interna por facilidade de execução e manutenção. Os tampos serão todos em granito polido. As portas serão em madeira revestida com laminado metalâmico (fórmica).

O projeto estrutural foi concebido para uma base (blocos e cintas) em concreto armado, sendo que a estrutura principal poderá ter dois tipos de materiais: Concreto ou Aço. A cobertura poderá ser em dois tipos: Aço ou Madeira, sendo que a de aço pode ser usada nos dois tipos de estrutura e a de madeira apenas com a estrutura de concreto. Para os blocos de Serviços e Administrativo e para as Salas de Aula, o fechamento superior será em laje pré-moldada.

O fornecimento de água será através de uma caixa d'água metálica, tipo taça ou reservatório de concreto armado, com 20.000 litros de capacidade, atendendo à escola e formando um elemento vertical de marcação da escola.

Para a área externa à edificação, acreditamos ser fundamental a instalação de um playground e uma horta, onde os alunos podem cultivar e produzir seu próprio alimento. Será aconselhável o cercamento do terreno, que se fará com muro baixo de alvenaria e cerca, conforme proposta apresentada no detalhamento.



2. ESPECIFICAÇÃO DE MATERIAIS

No presente projeto, a definição das cores a serem utilizadas na escola ficará a critério da empresa contratada para a execução. Isso evitaria que todas as escolas financiadas pelo FNDE tivessem a mesma cor. Para tanto, propomos um estudo de cores em anexo, onde são sugeridas algumas combinações de tonalidades, bem como as combinações que não devem ser utilizadas.

- **Salas de aula:**

Piso – Cerâmica Marca CECRISA Linha Hercules AL e GR ou similar, formato 40x40 cm e PEI 4, cores Bege e Cinza conforme projeto de paginação de piso.

Parede – Barra protetora em cerâmica Marca ELIANE linha Arquitetura, cor branco neve ou similar, formato 10x10 cm e PEI 3, com h=1,10 m. O restante da parede em pintura acrílica SUVINIL semibrilho ou similar - Cor conforme Estudo de Cores.

Teto – Forro em laje pré-moldada com acabamento em pintura acrílica marca SUVINIL semibrilho ou similar – Cor Branco Gelo.

- **Sala de Leitura:**

Piso – Cerâmica PEI 4 Marca CECRISA Linha Hercules AL e GR ou similar, formato 40x40 cm, cores Bege e Cinza conforme projeto de paginação de piso.

Parede – Barra protetora em cerâmica Marca ELIANE linha Arquitetura, cor branco neve ou similar, formato 10x10 cm e PEI 3, com h=1,10 m. O restante da parede em pintura acrílica marca SUVINIL semibrilho ou similar - Cor conforme Estudo de Cores.

Teto – Forro em laje pré-moldada com acabamento em pintura acrílica marca SUVINIL semibrilho ou similar – Cor Branco Gelo.

- **Sala de Informática:**

Piso – Cerâmica Marca CECRISA Linha Hercules AL e GR ou similar, formato 40x40 cm e PEI 4, cores Bege e Cinza conforme projeto de paginação de piso.

Parede – Barra protetora em cerâmica PEI 3 Marca ELIANE linha Arquitetura, cor branco neve ou similar, formato 10x10 cm, com h=1,10 m. O restante da parede em pintura acrílica marca SUVINIL semibrilho ou similar - Cor conforme Estudo de Cores.

Teto – Forro em laje pré-moldada com acabamento em pintura acrílica marca SUVINIL semibrilho ou similar – Cor Branco Gelo.

- **Pátio Interno e passarelas de ligação:**

Piso – Cerâmica Marca CECRISA Linha Hercules AL e GR ou similar, formato 40x40 cm e PEI 4, cores Bege e Cinza conforme projeto de paginação de piso. Na calçada será cimentado desempenado.

Teto – Telhado com madeiramento e telhas cerâmicas aparentes.

- **Diretoria:**

Piso – Cerâmica Marca CECRISA Linha Hercules AL e GR ou similar, formato 40x40 cm e PEI 4, cores Bege e Cinza conforme projeto de paginação de piso.

Parede – Rodapé cerâmico 8,5x40, PEI 4, marca CECRISA ou similar na cor Cinza. O restante da parede em pintura Acrílica SUVINIL semibrilho ou similar – Cor conforme Estudo de Cores.

Teto – Forro em laje pré-moldada com acabamento em pintura acrílica marca SUVINIL semibrilho ou similar – Cor Branco Gelo.

- **Secretaria e Arquivo:**

Piso – Cerâmica Marca CECRISA Linha Hercules AL e GR ou similar, formato 40x40 cm e PEI 4, cores Bege e Cinza conforme projeto de paginação de piso.

Teto – Forro em laje pré-moldada com acabamento em pintura acrílica marca SUVINIL semibrilho ou similar – Cor Branco Gelo.

- **Sala de Professores:**

Piso – Cerâmica Marca CECRISA Linha Hercules AL e GR ou similar, formato 40x40 cm e PEI 4, cores Bege e Cinza conforme projeto de paginação de piso.

Parede – Rodapé cerâmico 8,5x40, PEI 4, Marca CECRISA ou similar na cor Cinza. O restante da parede em pintura Acrílica marca SUVINIL semibrilho ou similar – Cor conforme Estudo de Cores.

Teto – Forro em laje pré-moldada com acabamento em pintura acrílica marca SUVINIL semibrilho ou similar – Cor conforme Branco Gelo.

- **Almoxarifado:**

Piso – Cerâmica Marca CECRISA Linha Hercules AL e GR ou similar, formato 40x40cm e PEI 4, cores conforme projeto de paginação de piso.

Parede – Rodapé cerâmico 8,5x40, PEI 4, Marca CECRISA ou similar na cor Cinza. O restante da parede em pintura Acrílica marca SUVINIL semibrilho ou similar – Cor conforme Estudo de Cores.

Teto – Forro em laje pré-moldada com acabamento em pintura acrílica marca SUVINIL semibrilho ou similar – Cor Branco Gelo.

- **Wc's administrativo:**

Piso – Cerâmica Marca CECRISA Linha Hercules AL e GR ou similar, formato 40x40 cm e PEI 4, cores Bege e Cinza conforme projeto de paginação de piso.

Parede – Cerâmica marca ELIANE, linha Arquitetural na cor branco, ou similar, formato 10x10cm e PEI 3, até o teto.

Teto – Forro em laje pré-moldada com acabamento em pintura acrílica marca SUVINIL semibrilho ou similar – Cor Branco Gelo.

- **Cozinha:**

Piso – Cerâmica Marca CECRISA Linha Hercules AL e GR ou similar, PEI 4 e formato 40x40 cm, cores Bege e Cinza conforme projeto de paginação de piso.

Parede – Cerâmica marca ELIANE, linha Arquitetural na cor branco, ou similar, formato 10x10cm e PEI 3, até o teto.

Teto – Forro em laje pré-moldada com acabamento em pintura acrílica marca SUVINIL semibrilho ou similar – Cor Branco Gelo.

- **Despensa:**

Piso – Cerâmica Marca CECRISA Linha Hercules AL e GR ou similar, formato 40x40 cm PEI 4, cores Bege e Cinza conforme projeto de paginação de piso.

Parede – Cerâmica marca ELIANE, linha Arquitetural na cor branco, ou similar, formato 10x10cm e PEI 3, até o teto.

Teto – Forro em laje pré-moldada com acabamento em pintura acrílica marca SUVINIL semibrilho ou similar – Cor Branco Gelo.

- **Vestiário:**

Piso – Cerâmica, marca CECRISA Linha Hercules AL e GR PEI 4, ou similar, formato 40x40 cm, cores Bege e Cinza conforme projeto de paginação de piso.

Parede – Cerâmica marca ELIANE, linha Arquitetural na cor branco, ou similar, formato 10x10cm e PEI 3, até o teto.

Teto – Forro em laje pré-moldada com acabamento em pintura acrílica SUVINIL semibrilho ou similar – Cor Branco Gelo.

- **Área de Serviço:**

Piso – Cerâmica PEI 4 marca CECRISA Linha Hercules AL e GR ou similar, formato 40x40 cm, cores Bege e Cinza conforme projeto de paginação de piso.

Parede – Cerâmica marca ELIANE, linha Arquitetural na cor branco, ou similar, formato 10x10cm e PEI 3, até o teto.

Teto – Forro em laje pré-moldada com acabamento em pintura acrílica SUVINIL semibrilho ou similar – Cor Branco Gelo.

- **Sanitários Coletivos:**

Piso – Cerâmica PEI 4 marca CECRISA Linha Hercules AL e GR ou similar, formato 40x40 cm, cores Bege e Cinza conforme projeto de paginação de piso.

Parede – Cerâmica marca ELIANE, linha Arquitetural na cor branco, ou similar, formato 10x10cm e PEI 3, até o teto.

Teto – Forro em laje pré-moldada com acabamento em pintura acrílica marca SUVINIL semibrilho ou similar – Cor Branco Gelo.

- **Circulações:**

Piso – Cerâmica PEI 4, marca CECRISA Linha Hercules AL e GR ou similar, formato 40x40 cm, cores Bege e Cinza conforme projeto de paginação de piso.

Parede – Barra protetora em cerâmica PEI 3, marca ELIANE 10x10cm, linha Arquitetural, cor Branco Neve, ou similar, com h=1,10 m . O restante da parede em pintura acrílica marca SUVINIL semibrilho ou similar – Cor conforme Estudo de Cores

Teto – Forro em laje pré-moldada com acabamento em pintura acrílica marca SUVINIL semibrilho ou similar – Cor Branco Gelo.

- **Fachada:**

Parede – Barra protetora em cerâmica PEI 3, marca ELIANE 10x10cm, linha Arquitetural, cor Branco Neve, ou similar, com h=1,10 m . O restante da parede em pintura acrílica marca SUVINIL semibrilho ou similar – Cor conforme Estudo de Cores.

- **Estrutura:**

Terá acabamento conforme o tipo de estrutura a ser empregada.

A - Concreto – Pintura Acrílica marca SUVINIL semibrilho ou similar sobre fundo preparador de superfície – Cor conforme Estudo de Cores.

- **Esquadrias:**

A - Ferro - Pintura anti-corrosiva zarcão e acabamento em esmalte sintético marca SUVINIL ou similar – Cor conforme Estudo de Cores.

B - Madeira – Portas em madeira semi-oca emmassadas e pintadas com esmalte sintético – Cor conforme Estudo de Cores.

QUADRO DE ESQUADRIAS (PARA ESCOLA DE 06 SALAS DE AULA)

COD.	QUAN T.	LOCAL DE APLICAÇÃO	DIMENSÕES (m)			MATERIAL	ÁREA UNIT.	ÁREA TOTAL
			P	C	H			
EF1	07	Wc's Adm, Vestiário, Despensa, Depósito, Sanitários Serviço	1.50	0.50	0.60	Ferro	0.30m ²	2.10 m ²
EF2	06	Arquivo, Sanitários Fem. e Masc., Almojarifado, Área de Serviço	1.50	1.20	0.60	Ferro	0.72m ²	4.32 m ²
EF3	04	Cozinha, Sala Prof, Diretoria	1.20	1.40	0.90	Ferro	1.12m ²	5.04 m ²
EF4	01	Secretaria	1.20	1.20	0.90	Ferro	1.40m ²	1.08 m ²
EF5	18	Diretoria, Sala Prof, Secretaria, Salas de Aula	1.20	2.00	0.90	Ferro	1.80m ²	32.40m ²
EF6	01	Cozinha	0.80	1.80	1.30	Ferro	2.34m ²	2.34 m ²
EF7	12	Salas de aula	1.10	2.00	0.60	Ferro	1.20m ²	14.40m ²
EF8	06	Lanternim	---	2.20	0.60	Ferro	1.20m ²	7.92 m ²
EF9	02	Sala Informática, Sala Leitura	2.23	3.50	0.30	Ferro	1.05m ²	2.10m ²
PORTAS								
PM1	05	Arquivo, Wc's e Despensa	---	0.70	2.10	Madeira	1.47m ²	7.35m ²
PM2	08	Admin., Cozinha, Sanit. público	---	0.80	2.10	Madeira	1.68m ²	13.44m ²
PM3	08	Salas de Aula	---	0.90	2.10	Madeira	1.89m ²	15.12m ²

LEGENDA: P=peitoril, C=comprimento, H=altura.

- **Bancadas:**

Todas as bancadas serão em alvenaria com tampo em granito Cinza “Andorinha” polido. O fundo e as laterais internas serão em cerâmica ELIANE 10x10cm, PEI 3, linha Arquitetural, cor Branco Neve, ou similar, conforme projeto de detalhamento. As portas e prateleiras internas serão em madeira revestida com laminado metalamínico (fórmica).

Quando houver cuba, esta deverá ser de aço inox com dimensões conforme projeto.

A bancada dos sanitários masculino e feminino do Bloco de Serviço serão em concreto armado aparente pintado com verniz fosco.

- **Louças:**

- Bacia com caixa acoplada, marca DECA, Ref: CP-929, ou similar (Vestiário e Sanitários Administrativo);
- Bacia sanitária, Marca DECA, linha Ravena Ref: P9, cor branco gelo ou similar (Sanitários Alunos – Bloco Serviço)
- Lavatório com coluna L91 e C9, cor branco gelo, marca DECA, CR-37, ou similar;
- Cuba de embutir universal Oval, 400x300mm, Marca DECA, cor branco gelo ou similar (Sanitário Alunos – Bloco Serviço);
- Tanque DECA TQ-25 com coluna, cor creme, ou similar.



- **Metais:**

- Torneira para lavatório acabamento cromado, marca DECA linha Prata, Cód. 1199 C50, ou similar;
- Torneira para pia de cozinha acabamento cromado com bicamóvel de mesa e registro tipo estrela. Marca ESTEVES, Linha Mônaco VTM 40 ou similar;
- Torneira de jardim/tanque para mangueira – marca DECA linha deuso geral, Cód. 1153 C39 ou similar,
- Registro de pressão com manopla cromada DECA, Ref. 1416, linha C40 ou similar.
- Chuveiro elétrico de plástico marca LORENZENTTI ou similar.

- **Acessórios de louça para banheiro:**

- Papeleira DECA com rolete plástico Cod. A 480 17 (Vestiário e Sanitários) ou similar.
- Cabide simples DECA Cód. A 680 17 (Vestiário, Sanitário Alunos e Sanitário Administrativo) ou similar.
- Saboneteira de porcelana DECA Cód. A180 17 (Vestiário, Sanitário Alunos e Sanitário Administrativo) ou similar.



- **Ferragens:**

- Fechadura marca LA FONTE, linha Residence cj2176, maçaneta/espelho, cabamento cromado brilhante ou similares;
- Dobradiça de latão ou aço, marca LA FONTE, ref. 85 ou similar, acabamento cromado brilhante, tipo média 3x1/2", com anéis e parafusos;
- Tarjeta em aço inox para banheiro (tipo livre / ocupado), marca STANLEY ou similar.

- **Luminárias:**

- Luminária de sobrepor marca ITAIM, ou similar fixada no vigamento. Lâmpada fluorescente 2x20W - Recreio, conforme projeto;
- Luminária de sobrepor, marca ITAIM, ou similar, fixada na laje. Lâmpada fluorescente 2x40W - Cômodos internos, conforme projeto.



- **Caixa d'água:**

Castelo d'água tipo taça em aço com base em concreto conforme especificação do fabricante.

Pintura Esmalte Sintético marca SUVINIL ou similar – Cor Branco Gelo, Areia ou Cinza Claro sobre tratamento em zarcão.

- **Vidros:**

Vidro liso espessura 4mm em todas as janelas.

OBSERVAÇÃO:

- Para fins de orçamento e execução, no projeto específico de implantação deverá ser observado o item relativo ao muro de fechamento do terreno, inclusive portões de acesso conforme projeto arquitetônico e detalhes.



3. QUADRO DE ÁREAS

Para efeito de cálculo foi considerado o limite externo da edificação, inclusive estrutura.

<i>ITEM</i>	<i>ÁREA CONSTRUÍDA</i>
Bloco Pedagógico	360.36 m ²
Circulação - Pedagógico	87.26 m ²
Bloco Administrativo	74.81 m ²
Circulação - Administrativo	23.86 m ²
Bloco Serviço	74.81 m ²
Circulação Serviço	23.86 m ²
Pátio Central	175.35 m ²
Passarelas	33.69 m ²
TOTAL	854.00 m²
Pórtico de entrada	14.67 m ²



Pco. Jordano Lapina R. de Carvalho
ENG. CIVIL CREA-CE 44031-D
RNP 0007762110 / CPF 957.596.973-15

PLANO: 962

PLANILHA ORÇAMENTÁRIA						
OBRA:	ORÇAMENTO PARA CONCLUSÃO DA ESCOLA DE 06 SALAS (PADRÃO FNDE) NA LOCALIDADE DE EMBRULHADAS - ID 1007227	DATA :	24/06/2021	BDI :	24,25%	
DESCRIÇÃO:	ORÇAMENTO PARA CONCLUSÃO DA ESCOLA DE 06 SALAS (PADRÃO FNDE) NA LOCALIDADE DE EMBRULHADAS - ID 1007227	FONTE	VERSÃO	HORA	MES	REF.
LOCAL:	LOCALIDADE DE EMBRULHADAS	SBC	202106 - Fortaleza	113,15%		06/2021
CLIENTE:	PREFEITURA MUNICIPAL DE ALTO SANTO	SEINFRA	327.1 COM DESONERAÇÃO	83,85%	47,70%	09/2021
		SICRO	2318/11 COM DESONERAÇÃO	88,61%		03/2017
		SICRO	2321/01 COM DESONERAÇÃO			05/2011
		SINAPI	2321/05 COM DESONERAÇÃO	83,85%	47,70%	06/2021
			COMPOSIÇÕES PRÓPRIAS	0,00%	0,00%	

ITEM	CÓDIGO	DESCRIÇÃO	FONTE	UND	QUANTIDADE	PREÇO UNITÁRIO R\$	PREÇO TOTAL R\$
1		INSTALAÇÕES HIDRO-SANITÁRIAS					39.989,70
1.1		TUBOS PVC SOLDÁVEL PARA ÁGUA POTÁVEL					8.143,14
1.1.1	C2628	TUBO PVC SOLD MARROM INCL CONEXÕES D= 50mm (1 1/2")	SEINFRA	M	52,00	47,24	2.456,48
1.1.2	C2627	TUBO PVC SOLD MARROM INCL CONEXÕES D= 40mm (1 1/4")	SEINFRA	M	6,00	41,34	248,04
1.1.3	C2626	TUBO PVC SOLD MARROM INCL CONEXÕES D= 32mm(1")	SEINFRA	M	26,00	33,32	866,32
1.1.4	C2625	TUBO PVC SOLD MARROM INCL CONEXÕES D= 25mm(3/4")	SEINFRA	M	65,00	24,44	2.077,40
1.1.5	C2624	TUBO PVC SOLDÁVEL MARROM P/ÁGUA d=20mm (1/2") INCL CONEXÕES	SEINFRA	M	122,00	20,45	2.494,90
1.2		ADAPTADOR CURTO DE PVC PARA REGISTRO					112,24
1.2.1	C3656	ADAPTADOR PVC P/ REGISTRO 50mm (1 1/2")	SEINFRA	UN	2,00	11,79	23,58
1.2.2	C3653	ADAPTADOR PVC P/ REGISTRO 25mm (3/4")	SEINFRA	UN	12,00	5,28	63,36
1.3	I013095	ADAPTADOR PVC CURTO SOLDÁVEL BOLSA/ROSCA 20mmx1/2"	SBC	UN	10,00	2,53	25,30
1.3		REGISTRO DE GAVETA BRUTO					692,66
1.3.1	C2160	REGISTRO DE GAVETA BRUTO D= 40mm (1 1/2")	SEINFRA	UN	1,00	117,57	117,57
1.3.2	C2161	REGISTRO DE GAVETA BRUTO D= 50mm (2")	SEINFRA	UN	2,00	148,26	296,52
1.3.3	C2162	REGISTRO DE GAVETA BRUTO D= 65mm (2 1/2")	SEINFRA	UN	1,00	278,57	278,57
1.4		REGISTRO DE GAVETA COM ACABAMENTO					636,92
1.4.1	C2166	REGISTRO DE GAVETA C/CANOPLA CROMADA D= 20mm (3/4")	SEINFRA	UN	2,00	98,28	196,56
1.4.2	C2167	REGISTRO DE GAVETA C/CANOPLA CROMADA D= 25mm (1")	SEINFRA	UN	1,00	114,02	114,02
1.4.3	C2168	REGISTRO DE GAVETA C/CANOPLA CROMADA D= 32mm (1 1/4")	SEINFRA	UN	2,00	163,17	326,34
1.5		REGISTRO DE PRESSÃO COM ACABAMENTO					98,28
1.5.1	C2166	REGISTRO DE PRESSÃO C/CANOPLA CROMADA D= 20mm (3/4") 1416 (linha c40 ou similar)	SEINFRA	UN	1,00	98,28	98,28
1.6		DIVERSOS - ÁGUA FRIA					245,62
1.6.1	C2845	INST. DE HIDRÔMETRO E CAVALETE C/ CAIXA NO MURO P002 (CASO 1)	SEINFRA	UN	1,00	72,52	72,52
1.6.2	C2506	TORNEIRA DE PRESSÃO P/JARDIM DE 3/4"	SEINFRA	UN	5,00	34,60	173,00
1.7		TUBO PVC SOLDÁVEL PARA ESGOTO					6.024,43
1.7.1	C2595	TUBO PVC BRANCO P/ESGOTO D=40mm (1 1/2")	SEINFRA	M	24,00	16,61	398,64
1.7.2	C2596	TUBO PVC BRANCO P/ESGOTO D=50mm (2")	SEINFRA	M	50,00	23,12	1.156,00
	C2598	TUBO PVC BRANCO P/ESGOTO D=75mm (3")	SEINFRA	M	25,00	36,39	909,75
1.7.4	C2593	TUBO PVC BRANCO P/ESGOTO D=100MM (4")	SEINFRA	M	67,00	40,92	3.560,04
1.8		DIVERSOS					6.087,71
1.8.1	C4923	CAIXA SIFONADA PVC 100 X 100 X 50MM, ACABAMENTO BRANCO (GRELHA OU TAMPA CEGA)	SEINFRA	UN	6,00	39,05	234,30
1.8.2	053486	RALO SIFONADO CONICO PVC 100x40mm	SBC	UN	1,00	77,42	77,42
1.8.3	98110	CAIXA DE GORDURA PEQUENA (CAPACIDADE= 19 L), CIRCULAR, EM PVC, DIÂMETRO INTERNO= 0,3 M AF 12/2020	SINAPI	UN	1,00	619,09	619,09
1.8.4	C0602	CAIXA DE INSPEÇÃO EM ALVENARIA (80x80x60cm)	SEINFRA	UN	7,00	736,70	5.156,90
1.9		LOUÇAS					12.613,88
1.9.1	C0350	BACIA SIFONADA DE LOUÇA BRANCA C/ACESSÓRIOS E TUBO DE LIGAÇÃO	SEINFRA	UN	5,00	406,22	2.031,10
1.9.2	C0349	BACIA DE LOUÇA BRANCA C/CAIXA ACOPLADA, ENTRADA HORIZONTAL	SEINFRA	UN	3,00	651,54	1.954,62
1.9.3	C1618	LAVATORIO DE LOUÇA BRANCA C/COLUNA, C/ TORNEIRA E ACESSÓRIOS	SEINFRA	UN	3,00	744,53	2.233,59
1.9.4	C1619	LAVATORIO DE LOUÇA BRANCA S/COLUNA C/TORNEIRA E ACESSÓRIOS	SEINFRA	UN	2,00	563,06	1.126,12
1.9.5	C0986	CUBA DE SOBREPOR OVAL P/INSTALAÇÃO EM BANCADAS C/SIFÃO CROMADO, TORNEIRA DE METAL, ENGATE PLÁSTICO, CONFORME ESPECIFICAÇÕES	SEINFRA	UN	6,00	482,85	2.897,10
1.9.6	86919	TANQUE DE LOUÇA BRANCA COM COLUNA, 30L OU EQUIVALENTE, INCLUSIVE SIFÃO FLEXÍVEL EM PVC, VÁLVULA METÁLICA E TORNEIRA DE METAL CROMADO PADRÃO MÉDIO - FORNECIMENTO E INSTALAÇÃO AF 01/2020	SINAPI	UN	1,00	1.101,71	1.101,71
1.9.7	C1997	PORTA-PAPEL DE LOUCA BRANCA (15X15)cm	SEINFRA	UN	8,00	80,03	640,24
1.9.8	C0515	CABIDE DE LOUCA BRANCA C/DOIS GANCHOS	SEINFRA	UN	3,00	58,19	174,57
1.9.9	C0796	CHUVEIRO ELÉTRICO DE PLÁSTICO	SEINFRA	UN	1,00	454,83	454,83

1.10		METAIS					5.334,92	
1.10.1	86909	TORNEIRA CROMADA TUBO MOVEL DE MESA, 1/2" OU 3/4", PARA PIA DE COZINHA, PADRÃO ALTO - FORNECIMENTO E INSTALAÇÃO. AF_01/2020	SINAPI	UN	2,00	127,66	255,12	
1.10.2	C2684	VÁLVULA DE DESCARGA CROMADA	SEINFRA	UN	5,00	274,11	1.370,55	
1.10.3	95547	SABONETEIRA PLÁSTICA TIPO DISPENSER PARA SABONETE LÍQUIDO COM RESERVATÓRIO 800 A 1500 ML, INCLUSIVE FIXAÇÃO AF_01/2020	SINAPI	UN	9,00	74,67	672,03	
1.10.4	86936	CUBA DE EMBUTIR DE AÇO INOXIDÁVEL MÉDIA, INCLUSIVE VÁLVULA TIPO AMERICANA E SIFÃO TIPO GARRAFA EM METAL CROMADO - FORNECIMENTO E INSTALAÇÃO. AF_01/2020	SINAPI	UN	2,00	397,53	795,06	
1.10.5	C1898	BARRA DE APOIO PARA DEFICIENTES EM FERRO GALVANIZADO DE 1 1/2", l = 80cm (BACIAS SANITÁRIAS E MICTÓRIO), INCLUSIVE PARAFUSOS DE FIXAÇÃO E PINTURA	SEINFRA	M	6,00	280,27	1.681,62	
1.10.6	C1898	BARRA DE APOIO PARA DEFICIENTES EM FERRO GALVANIZADO DE 1 1/2", l = 140cm (LAVATÓRIO), INCLUSIVE PARAFUSOS DE FIXAÇÃO E PINTURA	SEINFRA	M	2,00	280,27	560,54	
2		INSTALAÇÕES ELÉTRICA					73.306,63	
2.1		ELETRODUTO DE PVC RÍGIDO					665,40	
2.1.1	C1198	ELETRODUTO PVC ROSC INCL CONEXÕES D= 40mm (1 1/4")	SEINFRA	M	20,00	33,27	665,40	
2.2		QDL - BLOCO DE SERVIÇOS - 127 / 220 VOLTS					665,40	
2.2.1	C1198	ELETRODUTO DE PVC ROSCAVEL, DIAM=40mm (1 1/4"), INC. CONEXÕES	SEINFRA	M	20,00	33,27	665,40	
2.3		FIOS E CABOS					25.013,00	
2.3.1	C1371	FIO ISOLADO PVC P/750V 1 5 MM2	SEINFRA	M	800,00	5,74	4.592,00	
2.3.2	C1374	FIO ISOLADO PVC P/750V 2 5 MM2	SEINFRA	M	1.500,00	6,86	10.290,00	
2.3.3	C1375	FIO ISOLADO PVC P/750V 4MM2	SEINFRA	M	150,00	8,54	1.281,00	
2.3.4	C1376	FIO ISOLADO PVC P/750V 6MM2	SEINFRA	M	300,00	10,13	3.039,00	
2.3.5	C0524	CABO ISOLADO PVC 750V 10MM2	SEINFRA	M	150,00	13,74	2.061,00	
2.3.6	C0527	CABO ISOLADO PVC 750V 16MM2	SEINFRA	M	200,00	18,75	3.750,00	
2.4		CABO TELEFÔNICO					975,10	
2.4.1	C0563	INSTALAÇÃO DE CABO TELEFÔNICO CCE 50-02	SEINFRA	M	70,00	8,34	583,80	
2.4.2	C0560	INSTALAÇÃO DE CABO TELEFÔNICO CCI 50-02	SEINFRA	M	35,00	11,18	391,30	
2.5		INTERRUPTOR					834,75	
2.5.1	C1494	INTERRUPTOR UMA TECLA SIMPLES 10A 250V	SEINFRA	UN	24,00	19,23	461,52	
2.5.2	C1479	INTERRUPTOR DUAS TECLAS SIMPLES 10A 250V	SEINFRA	UN	11,00	33,93	373,23	
2.6		TOMADAS DE TELEFONE DE EMBUTIR					236,74	
2.6.1	C2486	TOMADA P/TELEFONE 4 POLOS PADRÃO TELEBRAS	SEINFRA	UN	7,00	33,82	236,74	
2.7		TOMADAS ELÉTRICAS DE EMBUTIR					3.915,30	
2.7.1	92000	TOMADA BAIXA DE EMBUTIR (1 MÓDULO), 2P+T 10 A, INCLUINDO SUPORTE E PLACA - FORNECIMENTO E INSTALAÇÃO AF_12/2015	SINAPI	UN	57,00	29,22	1.665,54	
2.7.2	92001	TOMADA BAIXA DE EMBUTIR (1 MÓDULO), 2P+T 20 A, INCLUINDO SUPORTE E PLACA - FORNECIMENTO E INSTALAÇÃO AF_12/2015	SINAPI	UN	5,00	32,18	160,90	
2.8		CAIXA DE EMBUTIR DE PVC					0,00	
2.7.4	91941	CAIXA RETANGULAR 4" X 2" BAIXA (0,30 M DO PISO), PVC, INSTALADA EM PAREDE - FORNECIMENTO E INSTALAÇÃO AF_12/2015	SINAPI	UN	97,00	9,01	873,97	
2.7.5	91944	CAIXA RETANGULAR 4" X 4" BAIXA (0,30 M DO PISO), PVC, INSTALADA EM PAREDE - FORNECIMENTO E INSTALAÇÃO AF_12/2015	SINAPI	UN	5,00	12,49	62,45	
2.7.6	91936	CAIXA OCTOGONAL 4" X 4", PVC, INSTALADA EM LAJE - FORNECIMENTO E INSTALAÇÃO AF_12/2015	SINAPI	UN	94,00	12,26	1.152,44	
2.8		QDL - BLOCO ADMINISTRATIVO - 127 / 220 VOLTS					909,92	
2.8.1	C2067	QUADRO DE DISTRIBUIÇÃO DE LUZ EMBUTIR ATÉ 12 DIVISÕES 207X332X95mm, C/BARRAMENTO	SEINFRA	UN	1,00	315,16	315,16	
2.8.2	C1130	DISJUNTOR TRIPOLAR EM QUADRO DE DISTRIBUIÇÃO 70A	SEINFRA	UN	1,00	153,62	153,62	
2.8.3	93654	DISJUNTOR MONOPOLAR TIPO DIN, CORRENTE NOMINAL DE 16A - FORNECIMENTO E INSTALAÇÃO AF_10/2020	SINAPI	UN	3,00	13,27	39,81	
2.8.4	93655	DISJUNTOR MONOPOLAR TIPO DIN, CORRENTE NOMINAL DE 20A - FORNECIMENTO E INSTALAÇÃO AF_10/2020	SINAPI	UN	3,00	14,43	43,29	
2.8.5	93671	DISJUNTOR TRIPOLAR TIPO DIN, CORRENTE NOMINAL DE 32A - FORNECIMENTO E INSTALAÇÃO AF_10/2020	SINAPI	UN	1,00	87,87	87,87	
2.8.6	064330	DISJUNTOR TRIPOLAR 50A	SBC	UN	1,00	270,17	270,17	

963

QDL - BLOCO PEDAGOGICO - 127 / 220 VOLTS							1.172,47
2.9.1	C2067	QUADRO DE DISTRIBUIÇÃO DE LUZ EMBUTIR ATÉ 12 DIVISÕES 207X332X95mm C/BARRAMENTO	SEINFRA	UN	1,00	315,18	315,18
2.9.2	C2067	QUADRO DE DISTRIBUIÇÃO DE LUZ EMBUTIR ATÉ 12 DIVISÕES 207X332X95mm C/BARRAMENTO	SEINFRA	UN	1,00	315,18	315,18
2.9.3	93671	DISJUNTOR TRIPOLAR TIPO DIN, CORRENTE NOMINAL DE 32A - FORNECIMENTO E INSTALAÇÃO AF 10/2020	SINAPI	UN	1,00	87,87	87,87
2.9.4	064330	DISJUNTOR TRIPOLAR 50A	SBC	UN	1,00	270,17	270,17
2.9.5	93654	DISJUNTOR MONOPOLAR TIPO DIN, CORRENTE NOMINAL DE 16A - FORNECIMENTO E INSTALAÇÃO AF 10/2020	SINAPI	UN	1,00	13,27	13,27
2.9.6	93654	DISJUNTOR MONOPOLAR TIPO DIN, CORRENTE NOMINAL DE 16A - FORNECIMENTO E INSTALAÇÃO AF 10/2020	SINAPI	UN	2,00	13,27	26,54
2.9.7	93655	DISJUNTOR MONOPOLAR TIPO DIN, CORRENTE NOMINAL DE 20A - FORNECIMENTO E INSTALAÇÃO AF 10/2020	SINAPI	UN	2,00	14,43	28,86
2.9.8	93655	DISJUNTOR MONOPOLAR TIPO DIN, CORRENTE NOMINAL DE 20A - FORNECIMENTO E INSTALAÇÃO AF 10/2020	SINAPI	UN	7,00	14,43	101,01
2.9.9	93656	DISJUNTOR MONOPOLAR TIPO DIN, CORRENTE NOMINAL DE 25A - FORNECIMENTO E INSTALAÇÃO AF 10/2020	SINAPI	UN	1,00	14,43	14,43
2.10	CAIXA DE MEDIÇÃO						3.031,74
2.10.1	C3781	QUADRO DE MEDIÇÃO TRIFÁSICA (ACIMA DE 10kva) COM CAIXA EM NORIL	SEINFRA	UN	1,00	3.031,74	3.031,74
2.11	CAIXA DE PASSAGEM EM ALVENARIA						2.488,40
2.11.1	C0632	CAIXA DE PASSAGEM EM ALVENARIA DE TJOLOS MACIÇOS ESP=0,12m, dim. Int.=0,60x0,60x0,60m	SEINFRA	UN	5,00	497,68	2.488,40
2.12	CAIXA DE DISTRIBUIÇÃO GERAL DE TELEFONE						133,05
2.12.1	100560	QUADRO DE DISTRIBUIÇÃO PARA TELEFONE N.2, 20X20X12CM EM CHAPA METÁLICA, DE EMBUTIR, SEM ACESSÓRIOS, PADRÃO TELEBRAS, FORNECIMENTO E INSTALAÇÃO AF_11/2019	SINAPI	UN	1,00	133,05	133,05
2.13	LUMINÁRIAS						12.121,71
2.13.1	C1637	LUMINÁRIA FLUORESCENTE COMPLETA (1 X 32)W	SEINFRA	UN	5,00	102,51	512,55
2.13.2	C1638	LUMINÁRIA FLUORESCENTE COMPLETA (2 X 32)W	SEINFRA	UN	89,00	130,44	11.609,16
2.14	SISTEMA DE PROTEÇÃO CONTRA DESCARGA ATMOSFÉRICAS						21.143,85
2.14.1	96973	CORDOALHA DE COBRE NU 35 MM² NÃO ENTERRADA, COM ISOLADOR - FORNECIMENTO E INSTALAÇÃO AF 12/2017	SINAPI	M	327,95	59,86	19.531,09
2.14.2	98463	SUORTE ISOLADOR PARA CORDOALHA DE COBRE - FORNECIMENTO E INSTALAÇÃO AF 12/2017	SINAPI	UN	42,00	26,24	1.102,08
2.14.3	C2457	TERMINAL DE PRESSÃO P/ CABOS ATÉ 35MM2	SEINFRA	UN	28,00	14,66	410,48
3	ESQUADRIAS						59.366,77
3.1	MADEIRA						29.258,90
3.1.1	90842	KIT DE PORTA DE MADEIRA PARA PINTURA, SEMI-OCIA (LEVE OU MÉDIA), PADRÃO MÉDIO, 70X210CM, ESPESSURA DE 3,5CM, ITENS INCLUSOS DOBRADIÇAS, MONTAGEM E INSTALAÇÃO DO BATENTE, FECHADURA COM EXECUÇÃO DO FURO - FORNECIMENTO E INSTALAÇÃO AF 12/2019	SINAPI	UN	8,00	957,77	7.662,16
3.1.2	90843	KIT DE PORTA DE MADEIRA PARA PINTURA, SEMI-OCIA (LEVE OU MÉDIA), PADRÃO MÉDIO, 80X210CM, ESPESSURA DE 3,5CM, ITENS INCLUSOS DOBRADIÇAS, MONTAGEM E INSTALAÇÃO DO BATENTE, FECHADURA COM EXECUÇÃO DO FURO - FORNECIMENTO E INSTALAÇÃO AF 12/2019	SINAPI	UN	8,00	1.004,21	8.033,68
3.1.3	90844	KIT DE PORTA DE MADEIRA PARA PINTURA, SEMI-OCIA (LEVE OU MÉDIA), PADRÃO MÉDIO, 90X210CM, ESPESSURA DE 3,5CM, ITENS INCLUSOS DOBRADIÇAS, MONTAGEM E INSTALAÇÃO DO BATENTE, FECHADURA COM EXECUÇÃO DO FURO - FORNECIMENTO E INSTALAÇÃO AF 12/2019	SINAPI	UN	8,00	1.088,08	8.704,64
3.1.4	90841	KIT DE PORTA DE MADEIRA PARA PINTURA, SEMI-OCIA (LEVE OU MÉDIA), PADRÃO MÉDIO, 60X210CM, ESPESSURA DE 3,5CM, ITENS INCLUSOS DOBRADIÇAS, MONTAGEM E INSTALAÇÃO DO BATENTE, FECHADURA COM EXECUÇÃO DO FURO - FORNECIMENTO E INSTALAÇÃO AF 12/2019	SINAPI	UN	3,00	950,00	2.850,00
3.1.5	90843	KIT DE PORTA DE MADEIRA PARA PINTURA, SEMI-OCIA (LEVE OU MÉDIA), PADRÃO MÉDIO, 80X210CM, ESPESSURA DE 3,5CM, ITENS INCLUSOS DOBRADIÇAS, MONTAGEM E INSTALAÇÃO DO BATENTE, FECHADURA COM EXECUÇÃO DO FURO - FORNECIMENTO E INSTALAÇÃO AF 12/2019	SINAPI	UN	2,00	1.004,21	2.008,42
3.2	METÁLICAS						40.107,87
3.2.1	111645	BASCULANTE COMUM EM FERRO VIDRO FANTASIA 4mm	SBC	M2	72,60	552,45	40.107,87
4	COBERTURA						698,75
4.1	CHAPAS						698,75
4.1.1	00001115	RUFO EXTERNO DE CHAPA DE AÇO GALVANIZADA NUM 26, CORTE 28 CM	SINAPI	M	18,50	37,77	698,75
5	REVESTIMENTO						27.015,18
5.1	ACABAMENTO						27.015,18
5.1.1	C4431	CERÂMICA ESMALTADA C/ ARG CIMENTO E AREIA ATÉ 10x10cm (100 cm²) - DECORATIVA P/ PAREDE	SEINFRA	M2	212,10	127,37	27.015,18

PLUMA 964
1.172,47

6	PAVIMENTAÇÃO						7.414,18
6.1	ACABAMENTO						7.414,18
6.1.1	C4439	CERÂMICA ESMALTADA RETIFICADA C/ ARG. CIMENTO E AREIA ACIMA DE 30x30cm (900 cm ²) - PEI-5/PEI-4 P/ PISO	SEINFRA	M2	56,10	132,16	7.414,18
7	SOLEIRAS E RODAPES						4.340,64
7.1	SOLEIRA						2.595,68
7.1.1	C2264	SOLEIRA EM GRANITO CINZA ANDORINHA, l = 15 cm, e = 2 cm INCLUSIVE IMPERMEABILIZAÇÃO	SEINFRA	M	26,50	97,95	2.595,68
7.2	RODAPÉ						1.744,96
7.2.1	I000593	RODAPE 8,5x45cm CERAMICO TRAVERTINE ALPE ELIANE	SBC	M	56,00	31,16	1.744,96
8	PINTURAS						87.445,85
8.1	ACRÍLICA						74.512,25
8.1.1	C2466	TINTA ACRÍLICA 2 DEMÃOS C/ ROLO DE LÃ	SEINFRA	M2	978,56	46,38	45.385,61
8.1.2	C2466	TINTA ACRÍLICA 2 DEMÃOS C/ ROLO DE LÃ	SEINFRA	M2	628,00	46,38	29.126,64
8.2	ESMALTE						12.933,60
8.2.1	C3022	PINTURA ESMALTE SINTÉTICO EM PAREDES	SEINFRA	M2	87,56	25,77	2.256,42
8.2.2	C3022	PINTURA ESMALTE SINTÉTICO EM PAREDES	SEINFRA	M2	276,00	25,77	7.112,52
8.2.3	100754	PINTURA COM TINTA ACRÍLICA DE ACABAMENTO APLICADA A ROLO OU PINCEL SOBRE SUPERFÍCIES METÁLICAS (EXCETO PERFIL) EXECUTADO EM OBRA (02 DEMÃOS) AF_01/2020	SINAPI	M2	145,20	24,65	3.564,66
ELEMENTOS DECORATIVOS E OUTROS						39.900,73	
9.1	CONCRETO						2.305,48
9.1.1	C0361	BANCO EM ALVENARIA, TAMPO EM CONCRETO, C/ENCOSTO H=80cm (PINTADO)	SEINFRA	M	10,80	213,47	2.305,48
9.2	BANCADA						11.716,95
9.2.1	C3997	BANCADA EM GRANITO CINZA ANDORINHA DE 3cm DE ESPESSURA, DIM 2,85X0,60, COM TESTEIRA DE 7cm, COM INSTALAÇÃO DE 3 CUBAS (VER ITEM 5.10.5) E UM CORTE CIRCULAR POLIDO PARA LIXEIRA CONFORME PROJETO	SEINFRA	CJ	2,00	1.113,85	2.227,70
9.2.2	190429	BANCADA EM GRANITO CINZA ANDORINHA	SBC	M2	1,00	472,20	472,20
9.2.3	C3997	BANCADA EM GRANITO CINZA ANDORINHA DE 3cm DE ESPESSURA, DIM 3,65X0,60, COM 2 CUBAS DE COZINHA INCLUSIVE RODOPIA 7cm E PINGADEIRA 2cm ASSENTADA	SEINFRA	CJ	1,00	1.113,85	1.113,85
9.2.4	COMP-BANCADA	BANCADA EM ALVENARIA COM TAMPO DE MADEIRA COM REVESTIMENTO MELAMÍNICO DIM 0,80X6,00 M E BASE EM ALVENARIA REVESTIDA EM CERÂMICA	PRÓPRIA	M2	1,00	3.882,46	3.882,46
9.2.5	COMP-BANCADA	BANCADA EM ALVENARIA COM PORTAS EM MADEIRA COM REVESTIMENTO MELAMÍNICO, TAMPO EM GRANITO CINZA ANDORINHA	PRÓPRIA	UND	3,00	2.010,37	4.020,74
9.3	BANCADA						10.277,82
9.3.1	MERCADO	QUADRO ESCOLAR BRANCO LISO 300X120 - PROFISSIONAL - ALUMÍNIO		UND	7,00	1.190,28	8.331,96
9.3.2	MERCADO	QUADRO ESCOLAR BRANCO 150X120CM TREVELLA MOLDURA ALUMÍNIO		UND	1,00	274,64	274,64
9.3.3	C2910	PRATELEIRA EM COMPENSADO NAVAL 18mm, ESMALTADO, INCLUSIVE SUPORTE COM MÃO FRANCESA, CONFORME PROJETO	SEINFRA	M2	9,54	175,18	1.671,22
INCÊNDIO						1.605,20	
9.4.1	I053010	EXTINTOR PO QUIMICO SECO 6kg ABC NBR 11716	SBC	UN	8,00	200,65	1.605,20
9.5	GÁS						789,86
9.5.1	C2559	TUBO DE AÇO SEM CONSTURA SCH 40 Ø 3/4"	SEINFRA	M	7,00	42,43	297,01
9.5.2	C0941	COTOVELO EM AÇO FORJADO CLASSE 10 Ø 3/4" x90°	SEINFRA	UN	5,00	28,17	140,85
9.5.3	C0964	TE EM AÇO FORJADO CLASSE 10 Ø 3/4"	SEINFRA	UN	1,00	68,09	68,09
9.5.4	C1705	UNIÃO EM AÇO FORJADO CLASSE 10 Ø 3/4"	SEINFRA	UN	2,00	42,15	84,30
9.5.5	C3695	REGISTRO ESFERA Ø 3/4"	SEINFRA	UN	1,00	72,16	72,16
9.5.6	C1705	LUVA EM AÇO FORJADO CLASSE 10 Ø 3/4"	SEINFRA	UN	3,00	42,15	126,45
9.6	VIDROS						13.208,42
9.6.1	I000760	VIDRO LISO INCOLOR 4mm	SBC	M2	62,58	115,96	7.256,78
9.6.2	I008775	VIDRO FANTASIA CANELADO 4mm	SBC	M2	2,10	96,67	203,01
9.6.3	200123	ESPELHO CRISTAL 4mm COM MOLDURA DE ALUMÍNIO	SBC	M2	11,40	504,08	5.746,63

10	INSTALAÇÕES REDE LÓGICA						757,16
10.1	REDE LÓGICA						8.757,16
10.1.1	C1198	ELETRODUTO DE PVC ROSCÁVEL, DIAM=40mm (1 1/4"), INC. CONEXÕES	SEINFRA	M	110,00	33,27	3.659,70
10.1.2	C1022	CURVA 90° P/ ELETRODUTO ROSCÁVEL 1 1/4"	SEINFRA	UN	26,00	13,63	354,38
10.1.3	C1711	LUVA PVC ROSCÁVEL P/ ELETRODUTO DE 1 1/4"	SEINFRA	UN	45,00	5,63	253,35
10.1.4	CD481	BUCHA / ARRUELA ALUMINIO 1 1/4"	SEINFRA	PAR	45,00	3,43	154,35
10.1.5	059209	CABO TELEFONICO CCI 50 2 PARES SEM BLINDAGEM	SBC	M	130,00	3,17	412,10
10.1.6	C4533	CABO UTP 4 PARES CATEGORIA 6	SEINFRA	M	205,00	14,64	3.001,20
10.1.7	C4174	TOMADA PARA LÓGICA COM 1 CONECTOR RJ45, 8 FIOS, CAT-5E, COMPLETA PARA CAIXA 4"x4" (NÃO INCLUSA)	SEINFRA	UN	1,00	65,11	65,11
10.1.8	100561	QUADRO DE DISTRIBUICAO PARA TELEFONE N.3, 40X40X12CM EM CHAPA METALICA, DE EMBUTIR, SEM ACESSORIOS, PADRAO TELEBRAS, FORNECIMENTO E INSTALACAO AF_11/2019	SINAPI	UN	1,00	256,37	256,37
10.1.9	061359	CONECTOR FEMEA PARA RJ45	SBC	UN	19,00	9,53	181,07
10.1.10	062206	ESPELHO PLASTICO PARA CAIXA 4"x2"	SBC	UN	19,00	4,44	84,36
10.1.11	1000036	TOMADA PARA TELEFONE 4P TELEBRAS + RJ11 57145018 TRAMONTINA	SBC	UN	5,00	17,27	86,35
10.1.12	C4761	CAIXA DE LIGAÇÃO PVC 4" X 4"	SEINFRA	UN	22,00	11,31	248,82
11	PORTAL DE ACESSO						10.068,14
11.1	MUROS E FECHOS						6.137,68
11.1.1	C2887	MURO EM COBOGÓ h=1.80m PADRÃO FNDE	SEINFRA	M	7,25	474,96	3.443,46
11.1.2	C3658	PORTÃO DE ABRIR EM METALON 40x40mm c/ 10cm 2fls	SEINFRA	M2	4,20	477,79	2.006,72
11.1.3	C3410	TIRANTE COM ROSCA TOTAL, ref DP-48 d 1 1/4"x600mm, FABRICAÇÃO REAL PERFIL OU SIMILAR	SEINFRA	M2	2,00	343,75	687,50
11.2	COBERTURA						3.930,46
11.2.1	100151	ESTRUTURA MADEIRA PARA TELHADO PARA TELHA CERAMICA ROMANA	SBC	M2	15,60	139,27	2.172,61
11.2.2	C4466	COBERTURA TELHA CERÂMICA (RIPA, CAIBRO, LINHA)	SEINFRA	M2	9,20	188,46	1.733,83
11.2.3	00000658	CUMEEIRA COM TELHA CERÂMICA EMBOÇADA COM ARGAMASSA TRAÇO 1 2 8 (CIMENTO/CAI L HIDRATADA E AREIA)	SINAPI	UN	15,60	1,54	24,02
12	LIMPEZA DA OBRA						11.535,26
12.1	LIMPEZA						11.535,26
12.1.1	C1628	LIMPEZA GERAL	SEINFRA	M2	853,20	13,52	11.535,26
VALOR BDI TOTAL:						74.132,71	
VALOR ORÇAMENTO:						305.706,28	
VALOR TOTAL:						379.838,99	



Fco. Sordano Ibiapina R. de Carvalho
 ENG. CIVIL CREA-CE 44031-D
 RNP 0607762110 / CPF 957.596.973-15



CRONOGRAMA FÍSICO FINANCEIRO

OBRA:	ORÇAMENTO PARA CONCLUSÃO DA ESCOLA DE 06 SALAS (PADRÃO FNDE) NA LOCALIDADE DE EMBRULHADAS - ID 1007227	DATA : 24/06/2021	BDI : 24,25%			
DESCRIÇÃO:	ORÇAMENTO PARA CONCLUSÃO DA ESCOLA DE 06 SALAS (PADRÃO FNDE) NA LOCALIDADE DE EMBRULHADAS - ID 1007227	FONTE	VERSÃO	HORA	MES	REF.
LOCAL:	LOCALIDADE DE EMBRULHADAS	SBC	2021/06 - Fortaleza	113,15%	-	06/2021
CLIENTE:	PREFEITURA MUNICIPAL DE ALTO SANTO	SEINFRA	027.1 COM DESONERAÇÃO	83,85%	47,76%	05/2021
		SICRO	2016/11 COM DESONERAÇÃO	88,81%	-	03/2017
		SICRO	2021/01 COM DESONERAÇÃO	-	-	05/2021
		SINAPI	2021/06 COM DESONERAÇÃO	83,85%	47,76%	06/2021
			COMPOSIÇÕES PRÓPRIAS	0,00%	0,00%	

ITEM	DESCRIÇÃO	VALOR (R\$)	MÊS 1	MÊS 2	MÊS 3	Total parcela
1	INSTALAÇÕES HIDRO-SANITÁRIAS	39.989,70	50,00%	50,00%		100,00%
			19.994,85	19.994,85		39.989,70
2	INSTALAÇÕES ELETRICA	73.306,63	50,00%	50,00%		100,00%
			36.653,32	36.653,31		73.306,63
3	ESQUADRIAS	69.366,77	30,00%	30,00%	40,00%	100,00%
			20.810,03	20.810,03	27.746,71	69.366,77
4	COBERTURA	698,75		50,00%	50,00%	100,00%
				349,38	349,37	698,75
5	REVESTIMENTO	27.015,18	40,00%	40,00%	20,00%	100,00%
			10.806,07	10.806,07	5.403,04	27.015,18
6	PAVIMENTAÇÃO	7.414,18		50,00%	50,00%	100,00%
				3.707,09	3.707,09	7.414,18
7	SOLEIRAS E RODAPES	4.340,64	20,00%	40,00%	40,00%	100,00%
			863,13	1.736,26	1.736,25	4.340,64
8	PINTURAS	87.445,35		50,00%	50,00%	100,00%
				43.722,93	43.722,92	87.445,85
9	ELEMENTOS DECORATIVOS E OUTROS	39.900,73			100,00%	100,00%
					39.900,73	39.900,73
10	INSTALAÇÕES REDE LÓGICA	8.757,16		50,00%	50,00%	100,00%
				4.378,58	4.378,58	8.757,16
11	PORTAL DE ACESSO	10.068,14			100,00%	100,00%
					10.068,14	10.068,14
12	LIMPEZA DA OERA	11.535,26			100,00%	100,00%
					11.535,26	11.535,26
		379.838,99	89.132,40	142.158,50	148.548,09	379.838,99
			89.132,40	231.290,90	379.838,99	

 Fco. Jordano Ibiapina R. de Carvalho
 ENG. CIVIL CREA-CE 44031-D
 RNP 06077621101 CPF 957.596.973-15





RESUMO DO ORÇAMENTO

OBRA:	ORÇAMENTO PARA CONCLUSÃO DA ESCOLA DE 06 SALAS (PADRÃO FNDE) NA LOCALIDADE DE EMBRULHADAS - ID 1007227	DATA: 24/06/2021	BDI: 24,25%			
DESCRIÇÃO:	ORÇAMENTO PARA CONCLUSÃO DA ESCOLA DE 06 SALAS (PADRÃO FNDE) NA LOCALIDADE DE EMBRULHADAS - ID 1007227	FONTE	VERSAO	HORA	MES	REF.
LOCAL:	LOCALIDADE DE EMBRULHADAS	SOC	2021/06 - Fortaleza	113,15%	-	06/2021
CLIENTE:	PREFEITURA MUNICIPAL DE ALTO SANTO	SEINFRA	027/1 COM DESONERAÇÃO	83,65%	47,76%	06/2021
		SICRO	2016/11 COM DESONERAÇÃO	88,81%	-	03/2017
		SICRO	2021/01 COM DESONERAÇÃO	-	-	09/2021
		SINAPI	2021/05 COM DESONERAÇÃO	83,85%	47,76%	06/2021
			COMPOSIÇÕES PRÓPRIAS	0,00%	0,00%	

1	INSTALAÇÕES HIDRO-SANITÁRIAS	39.989,70	10,53
1.1	TUBOS PVC SOLDÁVEL PARA ÁGUA POTÁVEL	8.143,14	2,14
1.2	ADAPTADOR CURTO DE PVC PARA REGISTRO	112,24	0,03
1.3	REGISTRO DE GAVETA BRUTO	692,86	0,18
1.4	REGISTRO DE GAVETA COM ACABAMENTO	636,92	0,17
1.5	REGISTRO DE PRESSÃO COM ACABAMENTO	98,28	0,03
1.6	DIVERSOS - ÁGUA FRIA	245,52	0,06
1.7	TUBO PVC SOLDÁVEL PARA ESGOTO	6.024,43	1,59
1.8	DIVERSOS	6.087,71	1,60
1.9	LOUÇAS	12.613,88	3,32
1.10	METAIS	5.334,92	1,40
2	INSTALAÇÕES ELETRICA	73.306,63	19,30
2.1	ELETRODUTO DE PVC RÍGIDO	665,40	0,18
2.2	QDL - BLOCO DE SERVIÇOS - 127 / 220 VOLTS	665,40	0,18
2.3	FIOS E CABOS	25.013,00	6,59
2.4	CABO TELEFÔNICO	975,10	0,26
2.5	INTERRUPTOR	834,75	0,22
2.6	TOMADAS DE TELEFONE DE EMBUTIR	236,74	0,06
2.7	TOMADAS ELÉTRICAS DE EMBUTIR	3.915,30	1,03
2.7.3	CAIXA DE EMBUTIR DE PVC	0,00	0,00
2.8	QDL - BLOCO ADMINISTRATIVO - 127 / 220 VOLTS	909,92	0,24
2.9	QDL - BLOCO PEDAGOGICO - 127 / 220 VOLTS	1.172,47	0,31
2.10	CAIXA DE MEDIÇÃO	3.031,74	0,80
2.11	CAIXA DE PASSAGEM EM ALVENARIA	2.488,40	0,66
2.12	CAIXA DE DISTRIBUIÇÃO GERAL DE TELEFONE	133,05	0,04
2.13	LUMINÁRIAS	12.121,71	3,19
2.14	SISTEMA DE PROTEÇÃO CONTRA DESCARGA ATMOSFÉRICAS	21.143,65	5,57
3	ESQUADRIAS	69.366,77	18,26
3.1	MADEIRA	29.258,90	7,70
3.2	METÁLICAS	40.107,87	10,56
4	COBERTURA	698,75	0,18
4.1	CHAPAS	698,75	0,18
5	REVESTIMENTO	27.015,18	7,11
5.1	ACABAMENTO	27.015,18	7,11
6	PAVIMENTAÇÃO	7.414,18	1,95
6.1	ACABAMENTO	7.414,18	1,95
7	SOLEIRAS E RODAPES	4.340,64	1,14
7.1	SOLEIRA	2.595,68	0,68
7.2	RODAPÉ	1.744,96	0,46
8	PINTURAS	87.445,85	23,02
8.1	ACRÍLICA	74.512,25	19,62
8.2	ESMALTE	12.933,60	3,41

268

9	ELEMENTOS DECORATIVOS E OUTROS	39.900,73	10,50
9.1	CONCRETO	2.305,48	0,61
9.2	BANCADA	11.716,95	3,08
9.3	BANCADA	10.277,82	2,71
9.4	INCÊNDIO	1.805,20	0,42
9.5	GÁS	788,86	0,21
9.6	VIDROS	13.206,42	3,48
10	INSTALAÇÕES REDE LÓGICA	8.757,16	2,31
10.1	REDE LÓGICA	8.757,16	2,31
11	PORTAL DE ACESSO	10.068,14	2,65
11.1	MUROS E FECHOS	6.137,68	1,62
11.2	COBERTURA	3.930,46	1,03
12	LIMPEZA DA OBRA	11.535,26	3,04
12.1	LIMPEZA	11.535,26	3,04
VALOR BDI TOTAL:		74.132,71	100,00
VALOR ORÇAMENTO:		305.706,28	
VALOR TOTAL:		379.838,99	



[Handwritten signature in blue ink]

Fco. Giordano Irapina R. de Carvalho
 ENG. CIVIL CREA/CE 44031-D
 RNP 0607762110 / CPF 957.596.973-15

COMPOSIÇÃO DO BDI					
OBRA:	ORÇAMENTO PARA CONCLUSÃO DA ESCOLA DE 06 SALAS (PADRÃO FNDE) NA LOCALIDADE DE EMBRULHADAS - ID 1007227	DATA:	24/06/2021	BDI: 24,25%	
DESCRIÇÃO:	ORÇAMENTO PARA CONCLUSÃO DA ESCOLA DE 06 SALAS (PADRÃO FNDE) NA LOCALIDADE DE EMBRULHADAS - ID 1007227	FONTE	VERSÃO	HORA	MES
LOCAL:	LOCALIDADE DE EMBRULHADAS	SBC	2021/06 - Fortaleza	113,15%	06/2021
CLIENTE:	PREFEITURA MUNICIPAL DE ALTO SANTO	SEINFRA	027 1 COM DESONERAÇÃO	83,65%	47,76%
		SICRO	2016/11 COM DESONERAÇÃO	88,81%	03/2017
		SICRO	2021/01 COM DESONERAÇÃO	-	05/2021
		SINAPI	2021/05 COM DESONERAÇÃO	83,85%	47,76%
			COMPOSIÇÕES PRÓPRIAS	0,00%	0,00%

COD	DESCRIÇÃO	%
1	DESPESAS INDIRECTAS	
AC	ADMINISTRAÇÃO CENTRAL	3,80
DF	DESPESAS FINANCEIRAS	1,02
R	RISCOS	0,54
	TOTAL	5,36

2	BENEFÍCIO	
S+G	GARANTIA/SEGUROS	0,74
L	LUCRO	4,00
	TOTAL	4,74

I	IMPOSTOS	
	PIS	0,65
	COFINS	3,00
	ISS	3,00
	CPRB (4,50%, APENAS QUANDO TIVER DESONERAÇÃO INSS)	4,50
	TOTAL	11,15

BDI = 24,25%

$$(1+AC+S+R+G)*(1+DF)*(1+L)/(1-I)-1$$

Fco. Giordano Ibiapina R. de Carvalho
 ENG. CIVIL CREA-CE 44031-D
 RNP 060170210 / CPF 957.596.973-15



RELATÓRIO ANALÍTICO - COMPOSIÇÕES DE CUSTOS

OBRA:	ORÇAMENTO PARA CONCLUSÃO DA ESCOLA DE 06 SALAS (PADRÃO FNDE) NA LOCALIDADE DE EMBRULHADAS - ID: 1007227	DATA: 24/06/2021	BDI: 24,25%
DESCRIÇÃO:	ORÇAMENTO PARA CONCLUSÃO DA ESCOLA DE 06 SALAS (PADRÃO FNDE) NA LOCALIDADE DE EMBRULHADAS - ID: 1007227	FONTE:	VERBA:
LOCAL:	LOCALIDADE DE EMBRULHADAS	SBC	202106 - Estadual
CLIENTE:	PREFEITURA MUNICIPAL DE ALTO SANTO	SEINFRA	027 - COM DESONERAÇÃO
		SICRD	201611 - COM DESONERAÇÃO
		SICRE	202101 - COM DESONERAÇÃO
		SINAF	201605 - COM DESONERAÇÃO
			COMPOSIÇÕES PROPRIAS

1.1.1. C2628 - TUBO PVC SOLD. MARROM INCL.CONEXÕES D= 50mm (1 1/2") (M)

MAO DE OBRA		FONTE	UNID	COEFICIENTE	PREÇO UNITÁRIO	TOTAL
10043	AJUDANTE DE ENCANADOR	SEINFRA	H	0,60000000	16,77	10,06
12320	ENCANADOR	SEINFRA	H	0,00000000	20,32	12,13
TOTAL MAO DE OBRA:						22,29
MATERIAL		FONTE	UNID	COEFICIENTE	PREÇO UNITÁRIO	TOTAL
10026	ADESIVO PARA TUBO DE PVC RIGIDO	SEINFRA	KG	0,00170000	45,16	0,08
11888	SOLUÇÃO LIMPADORA PARA PVC RIGIDO	SEINFRA	L	0,00070000	39,22	0,03
12203	TUBO PVC SOLDÁVEL DE 50MM (1 1/2")	SEINFRA	M	1,40000000	11,19	15,67
TOTAL MATERIAL:						15,78
VALOR:						38,02

1.1.2. C2627 - TUBO PVC SOLD. MARROM INCL.CONEXÕES D= 40mm (1 1/4") (M)

MAO DE OBRA		FONTE	UNID	COEFICIENTE	PREÇO UNITÁRIO	TOTAL
10043	AJUDANTE DE ENCANADOR	SEINFRA	H	0,50000000	16,77	8,39
12320	ENCANADOR	SEINFRA	H	0,50000000	20,32	10,16
TOTAL MAO DE OBRA:						18,55
MATERIAL		FONTE	UNID	COEFICIENTE	PREÇO UNITÁRIO	TOTAL
10026	ADESIVO PARA TUBO DE PVC RIGIDO	SEINFRA	KG	0,00120000	45,16	0,05
11888	SOLUÇÃO LIMPADORA PARA PVC RIGIDO	SEINFRA	L	0,00050000	39,22	0,02
12202	TUBO PVC SOLDÁVEL DE 40MM (1 1/4")	SEINFRA	M	1,50000000	9,77	14,66
TOTAL MATERIAL:						14,73
VALOR:						33,27

1.1.3. C2626 - TUBO PVC SOLD. MARROM INCL.CONEXÕES D= 32mm(1") (M)

MAO DE OBRA		FONTE	UNID	COEFICIENTE	PREÇO UNITÁRIO	TOTAL
10043	AJUDANTE DE ENCANADOR	SEINFRA	H	0,45000000	16,77	7,55
12320	ENCANADOR	SEINFRA	H	0,45000000	20,32	9,14
TOTAL MAO DE OBRA:						16,69
MATERIAL		FONTE	UNID	COEFICIENTE	PREÇO UNITÁRIO	TOTAL
10026	ADESIVO PARA TUBO DE PVC RIGIDO	SEINFRA	KG	0,00110000	45,16	0,05
11888	SOLUÇÃO LIMPADORA PARA PVC RIGIDO	SEINFRA	L	0,00050000	39,22	0,02
12201	TUBO PVC SOLDÁVEL DE 32MM (1")	SEINFRA	M	1,50000000	6,71	10,07
TOTAL MATERIAL:						10,14
VALOR:						26,82

1.1.4. C2625 - TUBO PVC SOLD. MARROM INCL.CONEXÕES D= 25mm(3/4") (M)

MAO DE OBRA		FONTE	UNID	COEFICIENTE	PREÇO UNITÁRIO	TOTAL
10043	AJUDANTE DE ENCANADOR	SEINFRA	H	0,40000000	16,77	6,71
12320	ENCANADOR	SEINFRA	H	0,40000000	20,32	8,13
TOTAL MAO DE OBRA:						14,84
MATERIAL		FONTE	UNID	COEFICIENTE	PREÇO UNITÁRIO	TOTAL
10026	ADESIVO PARA TUBO DE PVC RIGIDO	SEINFRA	KG	0,00080000	45,16	0,04
11888	SOLUÇÃO LIMPADORA PARA PVC RIGIDO	SEINFRA	L	0,00030000	39,22	0,01
12200	TUBO PVC SOLDÁVEL DE 25MM (3/4")	SEINFRA	M	1,60000000	2,99	4,78
TOTAL MATERIAL:						4,83
VALOR:						19,67

1.1.5. C2624 - TUBO PVC SOLDAVEL MARROM P/ÁGUA d=20mm (1/2") INCL. CONEXÕES (M)

MAO DE OBRA		FONTE	UNID	COEFICIENTE	PREÇO UNITÁRIO	TOTAL
10043	AJUDANTE DE ENCANADOR	SEINFRA	H	0,35000000	16,77	5,87
12320	ENCANADOR	SEINFRA	H	0,35000000	20,32	7,11
TOTAL MAO DE OBRA:						12,98
MATERIAL		FONTE	UNID	COEFICIENTE	PREÇO UNITÁRIO	TOTAL
10026	ADESIVO PARA TUBO DE PVC RIGIDO	SEINFRA	KG	0,00020000	45,16	0,01
11888	SOLUÇÃO LIMPADORA PARA PVC RIGIDO	SEINFRA	L	0,00030000	39,22	0,01
12199	TUBO PVC SOLDÁVEL DE 20MM (1/2")	SEINFRA	M	1,60000000	2,15	3,44
TOTAL MATERIAL:						3,46
VALOR:						16,44

1.2.1. C3656 - ADAPTADOR PVC P/ REGISTRO 50mm (1 1/2") (UN)

MAO DE OBRA		FORNTE	UNID	COEFICIENTE	PREÇO UNITÁRIO	TOTAL
10043	AJUDANTE DE ENCANADOR	SEINFRA	H	0,15000000	16,77	2,52
12320	ENCANADOR	SEINFRA	H	0,15000000	20,32	3,05
TOTAL MAO DE OBRA:						5,57
MATERIAL		FORNTE	UNID	COEFICIENTE	PREÇO UNITÁRIO	TOTAL
10026	ADESIVO PARA TUBO DE PVC RIGIDO	SEINFRA	KG	0,00400000	45,16	0,18
11180	FITA DE VEDAÇÃO	SEINFRA	M	0,70000000	0,28	0,20
16725	ADAPTADOR PVC REGISTRO 50MM (1 1/2")	SEINFRA	UN	1,00000000	3,55	3,55
TOTAL MATERIAL:						3,93
VALOR:						9,49

1.2.2. C3653 - ADAPTADOR PVC P/ REGISTRO 25mm (3/4") (UN)

MAO DE OBRA		FORNTE	UNID	COEFICIENTE	PREÇO UNITÁRIO	TOTAL
10043	AJUDANTE DE ENCANADOR	SEINFRA	H	0,09000000	16,77	1,51
12320	ENCANADOR	SEINFRA	H	0,09000000	20,32	1,83
TOTAL MAO DE OBRA:						3,34
MATERIAL		FORNTE	UNID	COEFICIENTE	PREÇO UNITÁRIO	TOTAL
10026	ADESIVO PARA TUBO DE PVC RIGIDO	SEINFRA	KG	0,00300000	45,16	0,14
11180	FITA DE VEDAÇÃO	SEINFRA	M	0,25000000	0,28	0,07
16722	ADAPTADOR PVC REGISTRO 25MM (3/4")	SEINFRA	UN	1,00000000	0,71	0,71
TOTAL MATERIAL:						0,92
VALOR:						4,25

1.2.3. I013095 - ADAPTADOR PVC CURTO SOLDABEL BOLSA/ROSCA 20mmx1/2" (UN)

VALOR:	2,04
--------	------

1.3.1. C2160 - REGISTRO DE GAVETA BRUTO D= 40mm (1 1/2") (UN)

MAO DE OBRA		FORNTE	UNID	COEFICIENTE	PREÇO UNITÁRIO	TOTAL
10043	AJUDANTE DE ENCANADOR	SEINFRA	H	0,85000000	16,77	14,25
12320	ENCANADOR	SEINFRA	H	0,85000000	20,32	17,27
TOTAL MAO DE OBRA:						31,52
MATERIAL		FORNTE	UNID	COEFICIENTE	PREÇO UNITÁRIO	TOTAL
11180	FITA DE VEDAÇÃO	SEINFRA	M	1,88000000	0,28	0,53
13801	REGISTRO DE GAVETA BRUTO 40MM (1 1/2")	SEINFRA	UN	1,00000000	62,57	62,57
TOTAL MATERIAL:						63,10
VALOR:						94,62

1.3.2. C2161 - REGISTRO DE GAVETA BRUTO D= 50mm (2") (UN)

MAO DE OBRA		FORNTE	UNID	COEFICIENTE	PREÇO UNITÁRIO	TOTAL
10043	AJUDANTE DE ENCANADOR	SEINFRA	H	0,85000000	16,77	14,25
12320	ENCANADOR	SEINFRA	H	0,85000000	20,32	17,27
TOTAL MAO DE OBRA:						31,52
MATERIAL		FORNTE	UNID	COEFICIENTE	PREÇO UNITÁRIO	TOTAL
11180	FITA DE VEDAÇÃO	SEINFRA	M	2,26000000	0,28	0,63
11802	REGISTRO DE GAVETA BRUTO 50MM (2")	SEINFRA	UN	1,00000000	87,16	87,16
TOTAL MATERIAL:						87,79
VALOR:						119,32

1.3.3. C2162 - REGISTRO DE GAVETA BRUTO D= 65mm (2 1/2") (UN)

MAO DE OBRA		FORNTE	UNID	COEFICIENTE	PREÇO UNITÁRIO	TOTAL
10043	AJUDANTE DE ENCANADOR	SEINFRA	H	1,15000000	16,77	19,29
12320	ENCANADOR	SEINFRA	H	1,15000000	20,32	23,37
TOTAL MAO DE OBRA:						42,66
MATERIAL		FORNTE	UNID	COEFICIENTE	PREÇO UNITÁRIO	TOTAL
11180	FITA DE VEDAÇÃO	SEINFRA	M	2,00000000	0,28	0,72
12803	REGISTRO DE GAVETA BRUTO 65MM (2 1/2")	SEINFRA	UN	1,00000000	180,76	180,76
TOTAL MATERIAL:						181,53
VALOR:						224,20

972
8

1.4.1. C2166 - REGISTRO DE GAVETA C/CANOPLA CROMADA D= 20mm (3/4") (UN)						
MAO DE OBRA		FORNTE	UNID	COEFICIENTE	PREÇO UNITÁRIO	TOTAL
10043	AJUDANTE DE ENCANADOR	SEINFRA	H	0,61000000	16,77	10,23
12320	ENCANADOR	SEINFRA	H	0,61000000	20,32	12,40
TOTAL MAO DE OBRA:						22,63
MATERIAL		FORNTE	UNID	COEFICIENTE	PREÇO UNITÁRIO	TOTAL
11180	FITA DE VEDAÇÃO	SEINFRA	M	0,94000000	0,28	0,26
11806	REGISTRO DE GAVETA CROMADA 20MM (3/4")	SEINFRA	UN	1,00000000	56,21	56,21
TOTAL MATERIAL:						56,47
VALOR:						79,10

1.4.2. C2167 - REGISTRO DE GAVETA C/CANOPLA CROMADA D= 25mm (1") (UN)						
MAO DE OBRA		FORNTE	UNID	COEFICIENTE	PREÇO UNITÁRIO	TOTAL
10043	AJUDANTE DE ENCANADOR	SEINFRA	H	0,61000000	16,77	10,23
12320	ENCANADOR	SEINFRA	H	0,61000000	20,32	12,40
TOTAL MAO DE OBRA:						22,63
MATERIAL		FORNTE	UNID	COEFICIENTE	PREÇO UNITÁRIO	TOTAL
11180	FITA DE VEDAÇÃO	SEINFRA	M	1,00000000	0,28	0,28
11807	REGISTRO DE GAVETA CROMADA 25MM (1")	SEINFRA	UN	1,00000000	68,81	68,81
TOTAL MATERIAL:						69,09
VALOR:						91,72

1.4.3. C2168 - REGISTRO DE GAVETA C/CANOPLA CROMADA D= 32mm (1 1/4") (UN)						
MAO DE OBRA		FORNTE	UNID	COEFICIENTE	PREÇO UNITÁRIO	TOTAL
10043	AJUDANTE DE ENCANADOR	SEINFRA	H	0,95000000	16,77	15,93
12320	ENCANADOR	SEINFRA	H	0,95000000	20,32	19,30
TOTAL MAO DE OBRA:						35,23
MATERIAL		FORNTE	UNID	COEFICIENTE	PREÇO UNITÁRIO	TOTAL
11180	FITA DE VEDAÇÃO	SEINFRA	M	1,50000000	0,28	0,42
11808	REGISTRO DE GAVETA CROMADA 32MM (1 1/4")	SEINFRA	UN	1,00000000	95,66	95,66
TOTAL MATERIAL:						96,08
VALOR:						131,32

1.5.1. C2166 - REGISTRO DE PRESSÃO C/CANOPLA CROMADA D= 20mm (3/4") 1416 linha c40 ou similar) (UN)						
MAO DE OBRA		FORNTE	UNID	COEFICIENTE	PREÇO UNITÁRIO	TOTAL
10043	AJUDANTE DE ENCANADOR	SEINFRA	H	0,61000000	16,77	10,23
12320	ENCANADOR	SEINFRA	H	0,61000000	20,32	12,40
TOTAL MAO DE OBRA:						22,63
MATERIAL		FORNTE	UNID	COEFICIENTE	PREÇO UNITÁRIO	TOTAL
11180	FITA DE VEDAÇÃO	SEINFRA	M	0,94000000	0,28	0,26
11806	REGISTRO DE GAVETA CROMADA 20MM (3/4")	SEINFRA	UN	1,00000000	56,21	56,21
TOTAL MATERIAL:						56,47
VALOR:						79,10

1.6.1. C2845 - INST. DE HIDRÔMETRO E CAVALETE C/ CAIXA NO MURO P002 (CASO I) (UN)						
EQUIPAMENTO		FORNTE	UNID	COEFICIENTE	PREÇO UNITÁRIO	TOTAL
10786	VEICULO UTILITÁRIO KOMBI (CHP)	SEINFRA	H	0,20000000	76,69	15,34
TOTAL EQUIPAMENTO:						15,34
MAO DE OBRA		FORNTE	UNID	COEFICIENTE	PREÇO UNITÁRIO	TOTAL
12320	ENCANADOR	SEINFRA	H	0,70000000	20,32	14,22
12543	SERVENTE	SEINFRA	H	0,70000000	15,55	10,89
TOTAL MAO DE OBRA:						25,11
MATERIAL		FORNTE	UNID	COEFICIENTE	PREÇO UNITÁRIO	TOTAL
10019	ADAPTADOR PVC SOLDÁVEL CURTO LR P/REG. 25x3/4"	SEINFRA	UN	2,00000000	0,71	1,42
10021	ADESIVO 90ML	SEINFRA	UN	0,05000000	5,00	0,25
10108	AREIA GROSSA	SEINFRA	M3	0,05000000	74,72	3,74
10280	BRITA	SEINFRA	M3	0,01000000	76,19	0,76
10805	CIMENTO PORTLAND	SEINFRA	KG	3,00000000	0,56	1,68
12200	TUBO PVC SOLDÁVEL DE 25MM (3/4")	SEINFRA	M	1,50000000	2,99	4,49
12344	FITA VEDA ROSCA 25M x 3/4"	SEINFRA	UN	0,10000000	6,89	0,69
12363	JOELHO PVC SOLDÁVEL 25MM	SEINFRA	UN	3,00000000	1,17	3,51
12368	LINHA DE NYLON REF. 050	SEINFRA	KG	0,00600000	63,06	0,04
TOTAL MATERIAL:						15,09
SERVICO		FORNTE	UNID	COEFICIENTE	PREÇO UNITÁRIO	TOTAL
10589	CAIXAÇÃO EM TRES DEMÕES EM PAREDES	SEINFRA	AA3	0,20000000	6,75	1,35
TOTAL SERVIÇO:						1,35
VALOR:						59,77

1.6.2. C2506 - TORNEIRA DE PRESSÃO P/JARDIM DE 3/4" (UN)

MAO DE OBRA		FONTE	UNID	COEFICIENTE	PREÇO UNITÁRIO	TOTAL
10043	AJUDANTE DE ENCANADOR	SEINFRA	H	0,50000000	16,77	8,39
12320	ENCANADOR	SEINFRA	H	0,25000000	20,32	5,08
TOTAL MAO DE OBRA:						13,47
MATERIAL		FONTE	UNID	COEFICIENTE	PREÇO UNITÁRIO	TOTAL
11180	FITA DE VEDAÇÃO	SEINFRA	M	1,00000000	0,28	0,28
12133	TORNEIRA DE PRESSÃO P/ JARDIM DE 3/4"	SEINFRA	UN	1,00000000	14,10	14,10
TOTAL MATERIAL:						14,38
VALOR:						27,85

1.7.1. C2595 - TUBO PVC BRANCO P/ESGOTO D=40mm (1 1/2") (M)

MAO DE OBRA		FONTE	UNID	COEFICIENTE	PREÇO UNITÁRIO	TOTAL
10043	AJUDANTE DE ENCANADOR	SEINFRA	H	0,24000000	16,77	4,02
12320	ENCANADOR	SEINFRA	H	0,24000000	20,32	4,88
TOTAL MAO DE OBRA:						8,90
MATERIAL		FONTE	UNID	COEFICIENTE	PREÇO UNITÁRIO	TOTAL
10026	ADESIVO PARA TUBO DE PVC RIGIDO	SEINFRA	KG	0,00500000	45,16	0,23
11888	SOLUÇÃO LIMPADORA PARA PVC RIGIDO	SEINFRA	L	0,00750000	39,22	0,29
12194	TUBO PVC ESGOTO DE 40MM (1 1/2") - (NBR 5688)	SEINFRA	M	1,01000000	3,91	3,95
TOTAL MATERIAL:						4,47
VALOR:						13,37

1.7.2. C2596 - TUBO PVC BRANCO P/ESGOTO D=50mm (2") (M)

MAO DE OBRA		FONTE	UNID	COEFICIENTE	PREÇO UNITÁRIO	TOTAL
10043	AJUDANTE DE ENCANADOR	SEINFRA	H	0,30000000	16,77	5,03
12320	ENCANADOR	SEINFRA	H	0,30000000	20,32	6,10
TOTAL MAO DE OBRA:						11,13
MATERIAL		FONTE	UNID	COEFICIENTE	PREÇO UNITÁRIO	TOTAL
10026	ADESIVO PARA TUBO DE PVC RIGIDO	SEINFRA	KG	0,00750000	45,16	0,34
11888	SOLUÇÃO LIMPADORA PARA PVC RIGIDO	SEINFRA	L	0,01100000	39,22	0,43
12195	TUBO PVC ESGOTO DE 50MM (2") - (NBR 5688)	SEINFRA	M	1,01000000	6,65	6,72
TOTAL MATERIAL:						7,49
VALOR:						18,61

1.7.3. C2598 - TUBO PVC BRANCO P/ESGOTO D=75mm (3") (M)

MAO DE OBRA		FONTE	UNID	COEFICIENTE	PREÇO UNITÁRIO	TOTAL
10043	AJUDANTE DE ENCANADOR	SEINFRA	H	0,48000000	16,77	8,05
12320	ENCANADOR	SEINFRA	H	0,48000000	20,32	9,75
TOTAL MAO DE OBRA:						17,80
MATERIAL		FONTE	UNID	COEFICIENTE	PREÇO UNITÁRIO	TOTAL
10026	ADESIVO PARA TUBO DE PVC RIGIDO	SEINFRA	KG	0,01700000	45,16	0,77
11888	SOLUÇÃO LIMPADORA PARA PVC RIGIDO	SEINFRA	L	0,02600000	39,22	1,02
12196	TUBO PVC ESGOTO DE 75MM (3") - (NBR 5688)	SEINFRA	M	1,01000000	9,60	9,70
TOTAL MATERIAL:						11,49
VALOR:						29,29

1.7.4. C2593 - TUBO PVC BRANCO P/ESGOTO D=100MM (4") (M)

MAO DE OBRA		FONTE	UNID	COEFICIENTE	PREÇO UNITÁRIO	TOTAL
10043	AJUDANTE DE ENCANADOR	SEINFRA	H	0,52000000	16,77	8,72
12320	ENCANADOR	SEINFRA	H	0,52000000	20,32	10,57
TOTAL MAO DE OBRA:						19,29
MATERIAL		FONTE	UNID	COEFICIENTE	PREÇO UNITÁRIO	TOTAL
10026	ADESIVO PARA TUBO DE PVC RIGIDO	SEINFRA	KG	0,02500000	45,16	1,13
11888	SOLUÇÃO LIMPADORA PARA PVC RIGIDO	SEINFRA	L	0,04000000	39,22	1,57
12193	TUBO PVC ESGOTO DE 100MM (4") - (NBR 5688)	SEINFRA	M	1,01000000	10,64	10,95
TOTAL MATERIAL:						13,65
VALOR:						32,93

1.8.1. C4923 - CAIXA SIFONADA PVC 100 X 100 X 50MM, ACABAMENTO BRANCO (GRELHA OU TAMPA CEGA) (UN)

MAO DE OBRA		FONTE	UNID	COEFICIENTE	PREÇO UNITÁRIO	TOTAL
10043	AJUDANTE DE ENCANADOR	SEINFRA	H	0,50000000	16,77	8,39
12320	ENCANADOR	SEINFRA	H	0,50000000	20,32	10,16
TOTAL MAO DE OBRA:						18,55
MATERIAL		FONTE	UNID	COEFICIENTE	PREÇO UNITÁRIO	TOTAL
12454	CAIXA SIFONADA PVC 100 X 100 X 50MM, ACABAMENTO BRANCO (GRELHA OU TAMPA CEGA)	SEINFRA	UN	1,00000000	12,88	12,88
TOTAL MATERIAL:						12,88
VALOR:						31,43

1.8.2. 053486 - RALO SIFONADO CONICO PVC 100x40mm (UN)

MAO DE OBRA		FORTE	UNID	COEFICIENTE	PREÇO UNITÁRIO	TOTAL
1099034	AJUDANTE DE BOMBEIRO OU ENCANADOR	SBC	H	0,82500000	11,06	9,13
1099200	BOMBEIRO OU ENCANADOR	SBC	H	0,82500000	14,90	12,29
TOTAL MAO DE OBRA:						21,42
MATERIAL		FORTE	UNID	COEFICIENTE	PREÇO UNITÁRIO	TOTAL
1000386	SOLUCAO LIMPADORA PARA PVC EMBALAGEM 200cc	SBC	UN	0,04000000	27,90	1,12
1003389	ADESIVO PARA PVC bisnaga de 75 gramas	SBC	UN	0,40000000	13,90	5,56
1007488	GRELHA REDONDA PVC 100mm	SBC	UN	1,00000000	22,91	22,91
1010963	CORPO RALO PVC SIFONADO CONICO 100x40mm	SBC	UN	1,00000000	11,30	11,30
TOTAL MATERIAL:						40,89
VALOR:						62,31

1.8.3. 98110 - CAIXA DE GORDURA PEQUENA (CAPACIDADE: 19 L), CIRCULAR, EM PVC, DIÂMETRO INTERNO= 0,3 M. AF_12/2020 (UN)

MATERIAL		FORTE	UNID	COEFICIENTE	PREÇO UNITÁRIO	TOTAL
00035277	CAIXA DE GORDURA EM PVC, DIAMETRO MINIMO 300 MM, DIAMETRO DE SAIDA 100 MM, CAPACIDADE APROXIMADA 18 LITROS, COM TAMPA	SINAPI	UN	1,00000000	484,23	484,23
TOTAL MATERIAL:						484,23
SERVICO		FORTE	UNID	COEFICIENTE	PREÇO UNITÁRIO	TOTAL
88309	PEDREIRO COM ENCARGOS COMPLEMENTARES	SINAPI	H	0,34740000	18,61	6,47
88316	SERVENTE COM ENCARGOS COMPLEMENTARES	SINAPI	H	0,34740000	14,78	5,13
101618	PREPARO DE FUNDO DE VALA COM LARGURA MENOR QUE 1,5 M, COM CAMADA DE AREIA, LANÇAMENTO MANUAL. AF_08/2020	SINAPI	M3	0,01410000	173,54	2,45
TOTAL SERVICO:						14,09
VALOR:						498,26

1.8.4. C0602 - CAIXA DE INSPEÇÃO EM ALVENARIA (80x80x60cm) (UN)

MAO DE OBRA		FORTE	UNID	COEFICIENTE	PREÇO UNITÁRIO	TOTAL
10040	AJUDANTE DE ARMADOR/FERREIRO	SEINFRA	H	0,41300000	16,77	6,93
10041	AJUDANTE DE CARPINTEIRO	SEINFRA	H	1,96000000	16,77	32,87
10121	ARMADOR/FERREIRO	SEINFRA	H	0,41300000	20,77	8,58
10498	CARPINTEIRO	SEINFRA	H	1,96000000	20,77	40,71
12391	PEDREIRO	SEINFRA	H	5,41100000	20,77	112,39
12543	SERVENTE	SEINFRA	H	10,92100000	15,55	169,82
TOTAL MAO DE OBRA:						371,30
MATERIAL		FORTE	UNID	COEFICIENTE	PREÇO UNITÁRIO	TOTAL
10103	ARAME RECOZIDO N.18 BWG	SEINFRA	KG	0,07200000	10,09	0,72
10109	AREIA MEDIA	SEINFRA	M3	0,23100000	67,50	15,59
10169	AÇO CA-60	SEINFRA	KG	4,26800000	8,28	35,34
10280	BRITA	SEINFRA	M3	0,12000000	76,19	9,14
10441	CAL HIDRATADA	SEINFRA	KG	9,82800000	1,10	10,81
10529	CHAPA COMPENSADO RESINADO 12MM (1,10 X 2,20M)	SEINFRA	M2	0,32400000	30,33	9,83
10805	CIMENTO PORTLAND	SEINFRA	KG	60,69600000	0,56	33,99
11916	TABUA DE 1" DE 3A. - L = 30cm	SEINFRA	M	0,09700000	10,01	0,97
12082	TIJOLO MACIÇO COMUM	SEINFRA	UN	181,44000000	0,58	105,24
TOTAL MATERIAL:						221,63
VALOR:						592,92

1.9.1. C0350 - BACIA SIFONADA DE LOUÇA BRANCA C/ACESSÓRIOS E TUBO DE LIGAÇÃO (UN)

MAO DE OBRA		FORTE	UNID	COEFICIENTE	PREÇO UNITÁRIO	TOTAL
10043	AJUDANTE DE ENCANADOR	SEINFRA	H	1,50000000	18,77	28,16
12320	ENCANADOR	SEINFRA	H	1,50000000	20,32	30,48
TOTAL MAO DE OBRA:						58,64
MATERIAL		FORTE	UNID	COEFICIENTE	PREÇO UNITÁRIO	TOTAL
10174	BACIA SIFONADA DE LOUÇA BRANCA	SEINFRA	UN	1,00000000	148,50	148,50
10245	BOLSA DE BORRACHA DE 1 1/2" PARA BACIA	SEINFRA	UN	1,00000000	2,78	2,78
11579	PARAFUSO CROMADO P/FIXAÇÃO SANITARIOS, INCLUSIVE PORCA CEGA, ARRUELA E BUCHA DE NYLON	SEINFRA	UN	2,00000000	7,50	15,00
11925	TAMPA PLASTICA PARA BACIA	SEINFRA	UN	1,00000000	28,95	28,95
12190	TUBO DE LIGAÇÃO CROMADO COM CANOPLA - AJUSTAVEL	SEINFRA	UN	1,00000000	76,07	76,07
TOTAL MATERIAL:						271,30
VALOR:						326,84

1.9.2. C0349 - BACIA DE LOUÇA BRANCA C/CAIXA ACOPLADA, ENTRADA HORIZONTAL (UN)

MAO DE OBRA		FONTE	UNID	COEFICIENTE	PREÇO UNITÁRIO	TOTAL
10043	AJUDANTE DE ENCANADOR	SEINFRA	H	2,00000000	16,77	33,54
12320	ENCANADOR	SEINFRA	H	2,00000000	20,32	40,64
TOTAL MAO DE OBRA:						74,18
MATERIAL		FONTE	UNID	COEFICIENTE	PREÇO UNITÁRIO	TOTAL
10370	BACIA LOUÇA BRANCA COM SAÍDA HORIZONTAL	SEINFRA	UN	1,00000000	148,50	148,50
10406	CAIXA ACOPLADA DE LOUÇA BRANCA PARA BACIA	SEINFRA	UN	1,00000000	209,48	209,48
10848	CONEXÃO 4"X48MM PARA BACIA C/SAÍDA HORIZONTAL	SEINFRA	UN	1,00000000	24,95	24,95
11091	ENGATE CROMADO	SEINFRA	UN	1,00000000	17,71	17,71
11092	ENGATE DE PVC	SEINFRA	UN	1,00000000	5,45	5,45
11180	FITA DE VEDAÇÃO	SEINFRA	M	0,96000000	0,28	0,28
11579	PARAFUSO CROMADO P/FIXAÇÃO SANITARIOS, INCLUSIVE PORCA CEGA, ARRUELA E BUCHA DE NYLON	SEINFRA	UN	2,00000000	7,50	15,00
11925	TAMPA PLÁSTICA PARA BACIA	SEINFRA	UN	1,00000000	28,95	28,95
TOTAL MATERIAL:						458,20
VALOR:						524,38

1.9.3. C1010 - LAVATÓRIO DE LOUÇA BRANCA C/COLUNA, C/ TORNEIRA E ACESSÓRIOS (UN)

MAO DE OBRA		FONTE	UNID	COEFICIENTE	PREÇO UNITÁRIO	TOTAL
10043	AJUDANTE DE ENCANADOR	SEINFRA	H	3,30000000	16,77	54,84
12320	ENCANADOR	SEINFRA	H	3,30000000	20,32	67,06
TOTAL MAO DE OBRA:						122,40
MATERIAL		FONTE	UNID	COEFICIENTE	PREÇO UNITÁRIO	TOTAL
11091	ENGATE CROMADO	SEINFRA	UN	2,00000000	17,71	35,42
11180	FITA DE VEDAÇÃO	SEINFRA	M	1,12000000	0,28	0,31
11343	LAVATÓRIO DE LOUÇA BRANCA COM COLUNA	SEINFRA	UN	1,00000000	219,76	219,76
11579	PARAFUSO CROMADO P/FIXAÇÃO SANITARIOS, INCLUSIVE PORCA CEGA, ARRUELA E BUCHA DE NYLON	SEINFRA	UN	2,00000000	7,50	15,00
11864	SIFÃO METALICO TIPO COPO DN 1"X1 1/2"	SEINFRA	UN	1,00000000	129,00	129,00
12132	TORNEIRA DE PRESSÃO CROMADA P/LAVATORIO 1/2"	SEINFRA	UN	1,00000000	77,33	77,33
TOTAL MATERIAL:						476,82
VALOR:						598,22

1.9.4. C1010 - LAVATÓRIO DE LOUÇA BRANCA S/COLUNA C/TORNEIRA E ACESSÓRIOS (UN)

MAO DE OBRA		FONTE	UNID	COEFICIENTE	PREÇO UNITÁRIO	TOTAL
10043	AJUDANTE DE ENCANADOR	SEINFRA	H	2,75000000	16,77	46,12
12320	ENCANADOR	SEINFRA	H	2,75000000	20,32	55,88
TOTAL MAO DE OBRA:						102,00
MATERIAL		FONTE	UNID	COEFICIENTE	PREÇO UNITÁRIO	TOTAL
11091	ENGATE CROMADO	SEINFRA	UN	1,00000000	17,71	17,71
11180	FITA DE VEDAÇÃO	SEINFRA	M	0,84000000	0,28	0,24
11344	LAVATÓRIO DE LOUÇA BRANCA SEM COLUNA	SEINFRA	UN	1,00000000	96,91	96,91
11579	PARAFUSO CROMADO P/FIXAÇÃO SANITARIOS, INCLUSIVE PORCA CEGA, ARRUELA E BUCHA DE NYLON	SEINFRA	UN	2,00000000	7,50	15,00
11864	SIFÃO METALICO TIPO COPO DN 1"X1 1/2"	SEINFRA	UN	1,00000000	129,00	129,00
12132	TORNEIRA DE PRESSÃO CROMADA P/LAVATORIO 1/2"	SEINFRA	UN	1,00000000	77,33	77,33
12272	VÁLVULA DE METAL 1"	SEINFRA	UN	1,00000000	14,99	14,99
TOTAL MATERIAL:						351,18
VALOR:						453,17

1.9.5. C0986 - CUBA DE SOBREPOR OVAL P/INSTALAÇÃO EM BANCADAS C/SIFÃO CROMADO, TORNEIRA DE METAL, ENGATE PLÁSTICO, CONFORME ESPECIFICAÇÕES (UN)

MAO DE OBRA		FONTE	UNID	COEFICIENTE	PREÇO UNITÁRIO	TOTAL
10043	AJUDANTE DE ENCANADOR	SEINFRA	H	1,50000000	16,77	25,16
12320	ENCANADOR	SEINFRA	H	1,50000000	20,32	30,48
TOTAL MAO DE OBRA:						55,64
MATERIAL		FONTE	UNID	COEFICIENTE	PREÇO UNITÁRIO	TOTAL
10916	CUBA DE LOUÇA BRANCA DE EMBUTIR	SEINFRA	UN	1,00000000	93,71	93,71
11091	ENGATE CROMADO	SEINFRA	UN	1,00000000	17,71	17,71
11180	FITA DE VEDAÇÃO	SEINFRA	M	0,84000000	0,28	0,24
11864	SIFÃO METALICO TIPO COPO DN 1"X1 1/2"	SEINFRA	UN	1,00000000	129,00	129,00
12132	TORNEIRA DE PRESSÃO CROMADA P/LAVATORIO 1/2"	SEINFRA	UN	1,00000000	77,33	77,33
12272	VÁLVULA DE METAL 1"	SEINFRA	UN	1,00000000	14,99	14,99
TOTAL MATERIAL:						332,98
VALOR:						388,61

1.0.6. 86919 - TANQUE DE LOUÇA BRANCA COM COLUNA, 30L OU EQUIVALENTE, INCLUSO SIFÃO FLEXÍVEL EM PVC, VALVULA METALICA E TORNEIRA DE METAL CROMADO PADRÃO MÉDIO - FORNECIMENTO E INSTALAÇÃO. AF_01/2020 (UN)

SERVICO	FORNTE	UNID	COEFICIENTE	PREÇO UNITÁRIO	TOTAL	
86872	TANQUE DE LOUÇA BRANCA COM COLUNA, 30L OU EQUIVALENTE - FORNECIMENTO E INSTALAÇÃO. AF_01/2020	SINAPI	UN	1,00000000	811,50	811,50
86877	VALVULA EM METAL CROMADO 1,1/2" X 1,1/2" PARA TANQUE OU LAVATÓRIO, COM OU SEM LADRÃO - FORNECIMENTO E INSTALAÇÃO. AF_01/2020	SINAPI	UN	1,00000000	26,25	26,25
86883	SIFÃO DO TIPO FLEXÍVEL EM PVC 1 X 1,1/2" - FORNECIMENTO E INSTALAÇÃO. AF_01/2020	SINAPI	UN	1,00000000	9,61	9,61
86914	TORNEIRA CROMADA 1/2" OU 3/4" PARA TANQUE, PADRÃO MÉDIO - FORNECIMENTO E INSTALAÇÃO. AF_01/2020	SINAPI	UN	1,00000000	39,33	39,33
TOTAL SERVIÇO:					886,69	
VALOR:					886,69	

1.9.7. C1997 - PORTA-PAPEL DE LOUCA BRANCA (15X15)cm (UN)

MAO DE OBRA	FORNTE	UNID	COEFICIENTE	PREÇO UNITÁRIO	TOTAL	
10152	AZULEJISTA	SEINFRA	H	1,10000000	20,77	20,77
12543	SERVENTE	SEINFRA	H	1,10000000	15,55	17,11
TOTAL MAO DE OBRA:					39,96	
MATERIAL	FORNTE	UNID	COEFICIENTE	PREÇO UNITÁRIO	TOTAL	
10109	AREIA MEDIA	SEINFRA	M3	0,00100000	67,50	0,07
10805	CIMENTO PORTLAND	SEINFRA	KG	0,45000000	0,56	0,25
11711	PORTA PAPEL DE LOUCA BRANCA 15X15CM	SEINFRA	UN	1,00000000	24,14	24,14
TOTAL MATERIAL:					24,46	
VALOR:					64,41	

1.9.8. C0515 - CABIDE DE LOUÇA BRANCA C/DOIS GANCHOS (UN)

MAO DE OBRA	FORNTE	UNID	COEFICIENTE	PREÇO UNITÁRIO	TOTAL	
10152	AZULEJISTA	SEINFRA	H	1,10000000	20,77	22,85
12543	SERVENTE	SEINFRA	H	1,10000000	15,55	17,11
TOTAL MAO DE OBRA:					38,96	
MATERIAL	FORNTE	UNID	COEFICIENTE	PREÇO UNITÁRIO	TOTAL	
10109	AREIA MEDIA	SEINFRA	M3	0,00050000	67,50	0,03
10333	CABIDE DE LOUÇA BRANCA COM 2 GANCHOS	SEINFRA	UN	1,00000000	6,50	6,50
10805	CIMENTO PORTLAND	SEINFRA	KG	0,62000000	0,56	0,35
TOTAL MATERIAL:					6,89	
VALOR:					46,83	

1.9.9. C0796 - CHUVEIRO ELÉTRICO DE PLASTICO (UN)

MAO DE OBRA	FORNTE	UNID	COEFICIENTE	PREÇO UNITÁRIO	TOTAL	
10042	AJUDANTE DE ELETRICISTA	SEINFRA	H	0,50000000	16,77	8,39
12312	ELETRICISTA	SEINFRA	H	0,50000000	20,77	10,39
TOTAL MAO DE OBRA:					18,78	
MATERIAL	FORNTE	UNID	COEFICIENTE	PREÇO UNITÁRIO	TOTAL	
10725	CHUVEIRO ELÉTRICO 220V/2500W	SEINFRA	UN	1,00000000	308,70	308,70
12191	TUBO DE LIGAÇÃO CROMADO COM CANOPLA 1/2" P/CHUV	SEINFRA	UN	1,00000000	38,59	38,59
TOTAL MATERIAL:					347,29	
VALOR:					366,06	

1.10.1. 86909 - TORNEIRA CROMADA TUBO MOVEL, DE MESA, 1/2" OU 3/4", PARA PIA DE COZINHA, PADRÃO ALTO - FORNECIMENTO E INSTALAÇÃO. AF_01/2020 (UN)

MATERIAL	FORNTE	UNID	COEFICIENTE	PREÇO UNITÁRIO	TOTAL	
00003146	FITA VEDA ROSCA EM ROLOS DE 18 MM X 10 M (L X C)	SINAPI	UN	0,02100000	3,50	0,07
00011772	TORNEIRA CROMADA DE MESA PARA COZINHA BICA MOVEL COM AREJADOR 1/2" OU 3/4" (REF. 1107)	SINAPI	UN	1,00000000	98,80	98,80
TOTAL MATERIAL:					98,87	
SERVICO	FORNTE	UNID	COEFICIENTE	PREÇO UNITÁRIO	TOTAL	
88267	ENCANADOR OU BOMBEIRO HIDRÁULICO COM ENCARGOS COMPLEMENTARES	SINAPI	H	0,16670000	18,13	3,02
88316	SERVENTE COM ENCARGOS COMPLEMENTARES	SINAPI	H	0,05250000	14,78	0,78
TOTAL SERVIÇO:					3,80	
VALOR:					102,96	

1.10.2. C2684 - VÁLVULA DE DESCARGA CROMADA (UN)

MAO DE OBRA	FORNTE	UNID	COEFICIENTE	PREÇO UNITÁRIO	TOTAL	
10043	AJUDANTE DE ENCANADOR	SEINFRA	H	2,00000000	16,77	33,54
12320	ENCANADOR	SEINFRA	H	2,00000000	20,32	40,64
TOTAL MAO DE OBRA:					74,18	
MATERIAL	FORNTE	UNID	COEFICIENTE	PREÇO UNITÁRIO	TOTAL	
11180	FITA DE VEDAÇÃO	SEINFRA	M	1,88000000	0,28	0,53
12170	TUBO AÇO GALVANIZADO DE 40MM (1 1/2")	SEINFRA	M	0,60000000	49,25	29,55
12267	VÁLVULA DE DESCARGA COMUM 1 1/2"	SEINFRA	UN	1,00000000	116,35	116,35
TOTAL MATERIAL:					146,43	
VALOR:					220,61	

1.10.3. 95547 - SABONETEIRA PLASTICA TIPO DISPENSER PARA SABONETE LIQUIDO COM RESERVATORIO 800 A 1500 ML, INCLUSO FIXAÇÃO. AF_01/2020 (UN)

MATERIAL	FORNTE	UNID	COEFICIENTE	PREÇO UNITÁRIO	TOTAL	
00011758	SABONETEIRA PLASTICA TIPO DISPENSER PARA SABONETE LIQUIDO COM RESERVATORIO 800 A 1500 ML	SINAPI	UN	1,00000000	52,90	52,90

SERVICO	FONTE	UNID	COEFICIENTE	PREÇO UNITÁRIO	TOTAL	
88347	FUNICIONADOR DE BOMBEMBIO HIDRAULICO COM ENCARGOS COMPLEMENTARES	SINAPI	H	0.31620000	18.13	5.73
88316	SERVEnte COM ENCARGOS COMPLEMENTARES	SINAPI	H	0.09960000	14.78	1.47
TOTAL MATERIAL:					63.99	
TOTAL SERVIÇO:					7.00	
VALOR:					60.10	

1.10.4. 86936 - CUBA DE EMBUTIR DE AÇO INOXIDAVEL MEDIA, INCLUSO VALVULA TIPO AMERICANA E SIFAO TIPO GARRAFA EM METAL CROMADO - FORNECIMENTO E INSTALAÇÃO. AF_01/2020 (UN)

SERVICO	FONTE	UNID	COEFICIENTE	PREÇO UNITÁRIO	TOTAL	
86878	VALVULA EM METAL CROMADO TIPO AMERICANA 3.1/2" X 1.1/2" PARA PIA - FORNECIMENTO E INSTALAÇÃO. AF_01/2020	SINAPI	UN	1.00000000	44.20	44.20
86881	SIFÃO DO TIPO GARRAFA EM METAL CROMADO 1 X 1.1/2" - FORNECIMENTO E INSTALAÇÃO. AF_01/2020	SINAPI	UN	1.00000000	123.73	123.73
86900	CUBA DE EMBUTIR RETANGULAR DE AÇO INOXIDÁVEL, 46 X 30 X 12 CM - FORNECIMENTO E INSTALAÇÃO. AF_01/2020	SINAPI	UN	1.00000000	152.01	152.01
TOTAL MATERIAL:					319.94	
TOTAL SERVIÇO:					319.94	
VALOR:					319.94	

1.10.5. C1898 - BARRA DE APOIO PARA DEFICIENTES EM FERRO GALVANIZADO DE 1 1/2", l = 80cm (BACIAS SANITÁRIAS E MICTÓRIO), INCLUSIVE PARAFUSOS DE FIXAÇÃO E PINTURA (M)

MAO DE OBRA	FONTE	UNID	COEFICIENTE	PREÇO UNITÁRIO	TOTAL	
11530	MONTADOR	SEINFRA	H	1.00000000	20.77	20.77
12391	PEDREIRO	SEINFRA	H	0.25000000	20.77	5.19
12543	SERVEnte	SEINFRA	H	0.35000000	15.55	5.44
TOTAL MAO DE OBRA:					31.40	
MATERIAL	FONTE	UNID	COEFICIENTE	PREÇO UNITÁRIO	TOTAL	
10108	AREIA GROSSA	SEINFRA	M3	0.00050000	74.72	0.04
10805	CIMENTO PORTLAND	SEINFRA	KG	0.15000000	0.56	0.08
11646	PEÇAS DE APOIO DEFICIENTE C/TUBO INOX EM WC'S	SEINFRA	M	1.00000000	194.04	194.04
TOTAL MATERIAL:					194.16	
VALOR:					225.57	

1.10.6. C1896 - BARRA DE APOIO PARA DEFICIENTES EM FERRO GALVANIZADO DE 1 1/2", l = 140cm (LAVATORIO), INCLUSIVE PARAFUSOS DE FIXAÇÃO E PINTURA (M)

MAO DE OBRA	FONTE	UNID	COEFICIENTE	PREÇO UNITÁRIO	TOTAL	
11530	MONTADOR	SEINFRA	H	1.00000000	20.77	20.77
12391	PEDREIRO	SEINFRA	H	0.25000000	20.77	5.19
12543	SERVEnte	SEINFRA	H	0.35000000	15.55	5.44
TOTAL MAO DE OBRA:					31.40	
MATERIAL	FONTE	UNID	COEFICIENTE	PREÇO UNITÁRIO	TOTAL	
10108	AREIA GROSSA	SEINFRA	M3	0.00050000	74.72	0.04
10805	CIMENTO PORTLAND	SEINFRA	KG	0.15000000	0.56	0.08
11646	PEÇAS DE APOIO DEFICIENTE C/TUBO INOX EM WC'S	SEINFRA	M	1.00000000	194.04	194.04
TOTAL MATERIAL:					194.16	
VALOR:					225.57	

2.1.1. C1198 - ELETRODUTO PVC ROSC.INCL.CONEXÕES D= 40mm (1 1/4") (M)

MAO DE OBRA	FONTE	UNID	COEFICIENTE	PREÇO UNITÁRIO	TOTAL	
10042	AJUDANTE DE ELETRICISTA	SEINFRA	H	0.50000000	16.77	8.39
12312	ELETRICISTA	SEINFRA	H	0.50000000	20.77	10.39
TOTAL MAO DE OBRA:					18.78	
MATERIAL	FONTE	UNID	COEFICIENTE	PREÇO UNITÁRIO	TOTAL	
11069	ELETRODUTO DE PVC RIGIDO 1 1/4"	SEINFRA	M	1.10000000	7.28	8.01
TOTAL MATERIAL:					8.01	
VALOR:					26.79	

2.2.1. C1198 - ELETRODUTO DE PVC ROSCÁVEL, DIAM=40mm (1 1/4"), INC. CONEXÕES (M)

MAO DE OBRA	FONTE	UNID	COEFICIENTE	PREÇO UNITÁRIO	TOTAL	
10042	AJUDANTE DE ELETRICISTA	SEINFRA	H	0.50000000	16.77	8.39
12312	ELETRICISTA	SEINFRA	H	0.50000000	20.77	10.39
TOTAL MAO DE OBRA:					18.78	
MATERIAL	FONTE	UNID	COEFICIENTE	PREÇO UNITÁRIO	TOTAL	
11069	ELETRODUTO DE PVC RIGIDO 1 1/4"	SEINFRA	M	1.10000000	7.28	8.01
TOTAL MATERIAL:					8.01	
VALOR:					26.79	

978
1

2.3.1. C1371 - FIO ISOLADO PVC P/750V 1.5 MM2 (M)

MAO DE OBRA		FONTE	UNID	COEFICIENTE	PREÇO UNITÁRIO	TOTAL
10042	AJUDANTE DE ELETRICISTA	SEINFRA	H	0,10000000	16,77	1,68
12312	ELETRICISTA	SEINFRA	H	0,10000000	20,77	2,08
TOTAL MAO DE OBRA:						3,76
MATERIAL		FONTE	UNID	COEFICIENTE	PREÇO UNITÁRIO	TOTAL
11170	FIO ISOLADO EM PVC 1.50MM2 - 750V	SEINFRA	M	1,00000000	0,85	0,85
TOTAL MATERIAL:						0,85
VALOR:						4,61

2.3.2. C1374 - FIO ISOLADO PVC P/750V 2.5 MM2 (M)

MAO DE OBRA		FONTE	UNID	COEFICIENTE	PREÇO UNITÁRIO	TOTAL
10042	AJUDANTE DE ELETRICISTA	SEINFRA	H	0,11000000	16,77	1,84
12312	ELETRICISTA	SEINFRA	H	0,11000000	20,77	2,28
TOTAL MAO DE OBRA:						4,12
MATERIAL		FONTE	UNID	COEFICIENTE	PREÇO UNITÁRIO	TOTAL
11172	FIO ISOLADO EM PVC 2.50MM2 - 750V	SEINFRA	M	1,02000000	1,36	1,39
TOTAL MATERIAL:						1,39
VALOR:						5,52

2.3.3. C1375 - FIO ISOLADO PVC P/750V 4MM2 (M)

MAO DE OBRA		FONTE	UNID	COEFICIENTE	PREÇO UNITÁRIO	TOTAL
10042	AJUDANTE DE ELETRICISTA	SEINFRA	H	0,12000000	16,77	2,01
12312	ELETRICISTA	SEINFRA	H	0,12000000	20,77	2,49
TOTAL MAO DE OBRA:						4,50
MATERIAL		FONTE	UNID	COEFICIENTE	PREÇO UNITÁRIO	TOTAL
11173	FIO ISOLADO EM PVC 4.00MM2 - 750V	SEINFRA	M	1,02000000	2,32	2,37
TOTAL MATERIAL:						2,37
VALOR:						6,87

2.3.4. C1376 - FIO ISOLADO PVC P/750V 6MM2 (M)

MAO DE OBRA		FONTE	UNID	COEFICIENTE	PREÇO UNITÁRIO	TOTAL
10042	AJUDANTE DE ELETRICISTA	SEINFRA	H	0,13000000	16,77	2,16
12312	ELETRICISTA	SEINFRA	H	0,13000000	20,77	2,70
TOTAL MAO DE OBRA:						4,86
MATERIAL		FONTE	UNID	COEFICIENTE	PREÇO UNITÁRIO	TOTAL
11174	FIO ISOLADO EM PVC 6.00MM2 - 750V	SEINFRA	M	1,02000000	3,21	3,27
TOTAL MATERIAL:						3,27
VALOR:						8,13

2.3.5. C0524 - CABO ISOLADO PVC 750V 10MM2 (M)

MAO DE OBRA		FONTE	UNID	COEFICIENTE	PREÇO UNITÁRIO	TOTAL
10042	AJUDANTE DE ELETRICISTA	SEINFRA	H	0,14000000	16,77	2,35
12312	ELETRICISTA	SEINFRA	H	0,14000000	20,77	2,91
TOTAL MAO DE OBRA:						5,26
MATERIAL		FONTE	UNID	COEFICIENTE	PREÇO UNITÁRIO	TOTAL
10355	CABO ISOLADO PVC 750V 10MM2	SEINFRA	M	1,02000000	5,69	5,80
TOTAL MATERIAL:						5,80
VALOR:						11,06

2.3.6. C0527 - CABO ISOLADO PVC 750V 16MM2 (M)

MAO DE OBRA		FONTE	UNID	COEFICIENTE	PREÇO UNITÁRIO	TOTAL
10042	AJUDANTE DE ELETRICISTA	SEINFRA	H	0,16000000	16,77	2,68
12312	ELETRICISTA	SEINFRA	H	0,16000000	20,77	3,32
TOTAL MAO DE OBRA:						6,00
MATERIAL		FONTE	UNID	COEFICIENTE	PREÇO UNITÁRIO	TOTAL
10342	CABO ISOLADO EM PVC 16MM2 - 750V	SEINFRA	M	1,02000000	8,91	9,09
TOTAL MATERIAL:						9,09
VALOR:						15,09

2.4.1. C0563 - INSTALAÇÃO DE CABO TELEFÔNICO CCE 50-02 (M)

MAO DE OBRA		FONTE	UNID	COEFICIENTE	PREÇO UNITÁRIO	TOTAL
10042	AJUDANTE DE ELETRICISTA	SEINFRA	H	0,15000000	16,77	2,52
12312	ELETRICISTA	SEINFRA	H	0,15000000	20,77	3,12
TOTAL MAO DE OBRA:						5,64
MATERIAL		FONTE	UNID	COEFICIENTE	PREÇO UNITÁRIO	TOTAL
10382	CABO TELEFONICO CCI-2	SEINFRA	M	1,02000000	1,06	1,08
TOTAL MATERIAL:						1,08
VALOR:						6,71

2.4.2. C0560 - INSTALAÇÃO DE CABO TELEFÔNICO CCI 50-02 (M)

MAO DE OBRA		FONTE	UNID	COEFICIENTE	PREÇO UNITÁRIO	TOTAL
10042	AJUDANTE DE ELETRICISTA	SEINFRA	H	0,15000000	16,77	2,52

979
1

12312	ELETRICISTA	SEINFRA	H	0,21000000	20,77	4,36
TOTAL MAO DE OBRA:						5,64
MATERIAL		FORNTE	UNID	COEFICIENTE	PREÇO UNITÁRIO	TOTAL
10379	CABO TELEFONICO CCE - 2	SEINFRA	M	1,02000000	3,30	3,37
TOTAL MATERIAL:						3,37
VALOR:						9,00

2.5.1. C1494 - INTERRUPTOR UMA TECLA SIMPLES 10A 250V (UN)

MAO DE OBRA		FORNTE	UNID	COEFICIENTE	PREÇO UNITÁRIO	TOTAL
10042	AJUDANTE DE ELETRICISTA	SEINFRA	H	0,21000000	16,77	3,52
12312	ELETRICISTA	SEINFRA	H	0,21000000	20,77	4,36
TOTAL MAO DE OBRA:						7,88
MATERIAL		FORNTE	UNID	COEFICIENTE	PREÇO UNITÁRIO	TOTAL
11200	INTERRUPTOR 1 TECLA SIMPLES	SEINFRA	UN	1,00000000	7,60	7,60
TOTAL MATERIAL:						7,60
VALOR:						15,48

2.5.2. C1479 - INTERRUPTOR DUAS TECLAS SIMPLES 10A 250V (UN)

MAO DE OBRA		FORNTE	UNID	COEFICIENTE	PREÇO UNITÁRIO	TOTAL
10042	AJUDANTE DE ELETRICISTA	SEINFRA	H	0,37000000	16,77	6,20
12312	ELETRICISTA	SEINFRA	H	0,37000000	20,77	7,68
TOTAL MAO DE OBRA:						13,88
MATERIAL		FORNTE	UNID	COEFICIENTE	PREÇO UNITÁRIO	TOTAL
11263	INTERRUPTOR 2 TECLAS SIMPLES	SEINFRA	UN	1,00000000	13,42	13,42
TOTAL MATERIAL:						13,42
VALOR:						27,31

2.6.1. C2486 - TOMADA P/TELEFONE 4 POLOS PADRÃO TELEBRAS (UN)

MAO DE OBRA		FORNTE	UNID	COEFICIENTE	PREÇO UNITÁRIO	TOTAL
10042	AJUDANTE DE ELETRICISTA	SEINFRA	H	0,37000000	16,77	6,20
12312	ELETRICISTA	SEINFRA	H	0,37000000	20,77	7,68
TOTAL MAO DE OBRA:						13,88
MATERIAL		FORNTE	UNID	COEFICIENTE	PREÇO UNITÁRIO	TOTAL
12113	TOMADA TELEFONE 4 POLOS TELEBRAS	SEINFRA	UN	1,00000000	13,33	13,33
TOTAL MATERIAL:						13,33
VALOR:						27,22

2.7.1. 92000 - TOMADA BAIXA DE EMBUTIR (1 MÓDULO), 2P+T 10 A, INCLUINDO SUPORTE E PLACA - FORNECIMENTO E INSTALAÇÃO. AF_12/2015 (UN)

SERVICO		FORNTE	UNID	COEFICIENTE	PREÇO UNITÁRIO	TOTAL
91946	SUPORTE PARAFUSADO COM PLACA DE ENCAIXE 4" X 2" MÉDIO (1,30 M DO PISO) PARA PONTO ELÉTRICO - FORNECIMENTO E INSTALAÇÃO. AF_12/2015	SINAPI	UN	1,00000000	7,13	7,13
91998	TOMADA BAIXA DE EMBUTIR (1 MÓDULO), 2P+T 10 A, SEM SUPORTE E SEM PLACA - FORNECIMENTO E INSTALAÇÃO. AF_12/2015	SINAPI	UN	1,00000000	16,39	16,39
TOTAL SERVIÇO:						23,52
VALOR:						23,52

2.7.2. 92001 - TOMADA BAIXA DE EMBUTIR (1 MÓDULO), 2P+T 20 A, INCLUINDO SUPORTE E PLACA - FORNECIMENTO E INSTALAÇÃO. AF_12/2015 (UN)

SERVICO		FORNTE	UNID	COEFICIENTE	PREÇO UNITÁRIO	TOTAL
91946	SUPORTE PARAFUSADO COM PLACA DE ENCAIXE 4" X 2" MÉDIO (1,30 M DO PISO) PARA PONTO ELÉTRICO - FORNECIMENTO E INSTALAÇÃO. AF_12/2015	SINAPI	UN	1,00000000	7,13	7,13
91999	TOMADA BAIXA DE EMBUTIR (1 MÓDULO), 2P+T 20 A, SEM SUPORTE E SEM PLACA - FORNECIMENTO E INSTALAÇÃO. AF_12/2015	SINAPI	UN	1,00000000	18,77	18,77
TOTAL SERVIÇO:						25,90
VALOR:						25,90

2.7.4. 91941 - CAIXA RETANGULAR 4" X 2" BAIXA (0,30 M DO PISO), PVC, INSTALADA EM PAREDE - FORNECIMENTO E INSTALAÇÃO. AF_12/2015 (UN)

MATERIAL		FORNTE	UNID	COEFICIENTE	PREÇO UNITÁRIO	TOTAL
00001872	CAIXA DE PASSAGEM, EM PVC, DE 4" X 2", PARA ELETRODUTO FLEXIVEL CORRUGADO	SINAPI	UN	1,00000000	1,96	1,96
TOTAL MATERIAL:						1,96
SERVICO		FORNTE	UNID	COEFICIENTE	PREÇO UNITÁRIO	TOTAL
88247	AUXILIAR DE ELETRICISTA COM ENCARGOS COMPLEMENTARES	SINAPI	H	0,14500000	14,82	2,15
88264	ELETRICISTA COM ENCARGOS COMPLEMENTARES	SINAPI	H	0,14500000	18,76	2,72
88629	ARGAMASSA TRAÇO 1:3 (EM VOLUME DE CIMENTO E AREIA MÉDIA ÚMIDA), PREPARO MANUAL AF_08/2019	SINAPI	M3	0,00090000	482,71	0,43
TOTAL SERVIÇO:						5,30
VALOR:						7,25

2.7.5. 91944 - CAIXA RETANGULAR 4" X 4" BAIXA (0,30 M DO PISO), PVC, INSTALADA EM PAREDE - FORNECIMENTO E INSTALAÇÃO. AF_12/2015 (UN)

MATERIAL		FORNTE	UNID	COEFICIENTE	PREÇO UNITÁRIO	TOTAL
00001873	CAIXA DE PASSAGEM, EM PVC, DE 4" X 4", PARA ELETRODUTO FLEXIVEL CORRUGADO	SINAPI	UN	1,00000000	3,91	3,91
TOTAL MATERIAL:						3,91
SERVICO		FORNTE	UNID	COEFICIENTE	PREÇO UNITÁRIO	TOTAL
88247	AUXILIAR DE ELETRICISTA COM ENCARGOS COMPLEMENTARES	SINAPI	H	0,16600000	14,82	2,46
88264	ELETRICISTA COM ENCARGOS COMPLEMENTARES	SINAPI	H	0,16600000	18,76	3,11

00023	ARGAMASSA TRAÇO 1:3 (EM VOLUME DE CIMENTO E AREIA MÉDIA ÚMIDA), PREPARO MANUAL AF_08/2019	SINAPI	MD	0,00120000	10,71	0,00
TOTAL SERVIÇO:						6,15
VALOR:						10,05

2.7.6. 91936 - CAIXA OCTOGONAL 4" X 4", PVC, INSTALADA EM LAJE - FORNECIMENTO E INSTALAÇÃO. AF_12/2015 (UN)

MATERIAL	FORTE	UNID	COEFICIENTE	PREÇO UNITÁRIO	TOTAL	
00013901	CAIXA OCTOGONAL DE FIBRO MOVEL, EM PVC, DE 4" X 4", PARA ELECTRODUTO FLEXIVEL CORRUGADO	SINAPI	UN	1,00000000	5,08	5,08
TOTAL MATERIAL:						5,08
SERVIÇO	FORTE	UNID	COEFICIENTE	PREÇO UNITÁRIO	TOTAL	
88247	AUXILIAR DE ELETRICISTA COM ENCARGOS COMPLEMENTARES	SINAPI	H	0,14300000	14,82	2,12
88264	ELETRICISTA COM ENCARGOS COMPLEMENTARES	SINAPI	SI	0,14300000	18,76	0,60
TOTAL SERVIÇO:						4,80
VALOR:						9,87

2.8.1. C2067 - QUADRO DE DISTRIBUIÇÃO DE LUZ EMBUTIR ATÉ 12 DIVISÕES 207X332X95mm, C/BARRAMENTO (UN)

MAO DE OBRA	FORTE	UNID	COEFICIENTE	PREÇO UNITÁRIO	TOTAL	
10042	AJUDANTE DE ELETRICISTA	SEINFRA	H	2,00000000	16,77	33,54
12312	ELETRICISTA	SEINFRA	H	2,00000000	20,77	41,54
TOTAL MAO DE OBRA:						75,08
MATERIAL	FORTE	UNID	COEFICIENTE	PREÇO UNITÁRIO	TOTAL	
10193	BARRAMENTO NEUTRO P/ BAIXA TENSÃO	SEINFRA	UN	1,00000000	32,39	32,39
10194	BARRAMENTO PRINCIPAL P/ BAIXA TENSÃO	SEINFRA	UN	1,00000000	31,86	31,86
10195	BARRAMENTO TERRA P/ BAIXA TENSÃO	SEINFRA	UN	1,00000000	26,34	26,34
11754	QUADRO DISTRIBUIÇÃO LUZ 207X332X95MM	SEINFRA	UN	1,00000000	87,98	87,98
TOTAL MATERIAL:						178,57
VALOR:						253,65

2.8.2. C1130 - DISJUNTOR TRIPOLAR EM QUADRO DE DISTRIBUIÇÃO 70A (UN)

MAO DE OBRA	FORTE	UNID	COEFICIENTE	PREÇO UNITÁRIO	TOTAL	
10042	AJUDANTE DE ELETRICISTA	SEINFRA	H	0,90000000	16,77	15,09
12312	ELETRICISTA	SEINFRA	H	0,90000000	20,77	18,59
TOTAL MAO DE OBRA:						33,78
MATERIAL	FORTE	UNID	COEFICIENTE	PREÇO UNITÁRIO	TOTAL	
11018	DISJUNTOR TRIPOLAR DE 70A	SEINFRA	UN	1,00000000	89,85	89,85
TOTAL MATERIAL:						89,85
VALOR:						123,64

2.8.3. 93654 - DISJUNTOR MONOPOLAR TIPO DIN, CORRENTE NOMINAL DE 16A - FORNECIMENTO E INSTALAÇÃO. AF_10/2020 (UN)

MATERIAL	FORTE	UNID	COEFICIENTE	PREÇO UNITÁRIO	TOTAL	
00001570	TERMINAL A COMPRESSAO EM COBRE ESTANHADO PARA CABO 2,5 MM2, 1 FURO E 1 COMPRESSAO, PARA PARAFUSO DE FIXACAO M5	SINAPI	UN	1,00000000	0,99	0,99
00034653	DISJUNTOR TIPO DIN/IEC, MONOPOLAR DE 6 ATE 32A	SINAPI	UN	1,00000000	8,10	8,10
TOTAL MATERIAL:						9,09
SERVIÇO	FORTE	UNID	COEFICIENTE	PREÇO UNITÁRIO	TOTAL	
88247	AUXILIAR DE ELETRICISTA COM ENCARGOS COMPLEMENTARES	SINAPI	H	0,04760000	14,82	0,71
88264	ELETRICISTA COM ENCARGOS COMPLEMENTARES	SINAPI	SI	0,04760000	18,76	0,89
TOTAL SERVIÇO:						1,60
VALOR:						10,69

2.8.4. 93655 - DISJUNTOR MONOPOLAR TIPO DIN, CORRENTE NOMINAL DE 20A - FORNECIMENTO E INSTALAÇÃO. AF_10/2020 (UN)

MATERIAL	FORTE	UNID	COEFICIENTE	PREÇO UNITÁRIO	TOTAL	
00001571	TERMINAL A COMPRESSAO EM COBRE ESTANHADO PARA CABO 4 MM2, 1 FURO E 1 COMPRESSAO, PARA PARAFUSO DE FIXACAO M5	SINAPI	UN	1,00000000	1,29	1,29
00034653	DISJUNTOR TIPO DIN/IEC, MONOPOLAR DE 6 ATE 32A	SINAPI	UN	1,00000000	8,10	8,10
TOTAL MATERIAL:						9,39
SERVIÇO	FORTE	UNID	COEFICIENTE	PREÇO UNITÁRIO	TOTAL	
88247	AUXILIAR DE ELETRICISTA COM ENCARGOS COMPLEMENTARES	SINAPI	H	0,06630000	14,82	0,99
88264	ELETRICISTA COM ENCARGOS COMPLEMENTARES	SINAPI	H	0,06630000	18,76	1,24
TOTAL SERVIÇO:						2,23
VALOR:						11,61

2.8.5. 93671 - DISJUNTOR TRIPOLAR TIPO DIN, CORRENTE NOMINAL DE 32A - FORNECIMENTO E INSTALAÇÃO. AF_10/2020 (UN)						
MATERIAL		FORNTE	UNID	COEFICIENTE	PREÇO UNITÁRIO	TOTAL
00001573	TERMINAL A COMPRESSAO EM COBRE ESTANHADO PARA CABO 6 MM2, 1 FURO E 1 COMPRESSAO, PARA PARAFUSO DE FIXACAO M6	SINAPI	UN	3,00000000	1,54	4,62
00034700	DISJUNTOR TIPO DIN/IEC, TRIPOLAR DE 10 ATE 50A	SINAPI	UN	1,00000000	56,93	56,93
TOTAL MATERIAL:						61,55
SERVICO		FORNTE	UNID	COEFICIENTE	PREÇO UNITÁRIO	TOTAL
88247	AUXILIAR DE ELETRICISTA COM ENCARGOS COMPLEMENTARES	SINAPI	H	0,27340000	14,82	4,05
88264	ELETRICISTA COM ENCARGOS COMPLEMENTARES	SINAPI	H	0,27340000	18,76	5,13
TOTAL SERVIÇO:						9,18
VALOR:						70,72

2.8.6. 064330 - DISJUNTOR TRIPOLAR 50A (UN)						
MAO DE OBRA		FORNTE	UNID	COEFICIENTE	PREÇO UNITÁRIO	TOTAL
1099250	ELETRICISTA	SBC	H	2,32000000	14,90	34,57
1099806	AJUDANTE DE ELETRICISTA	SBC	H	2,32000000	11,06	25,67
TOTAL MAO DE OBRA:						60,24
MATERIAL		FORNTE	UNID	COEFICIENTE	PREÇO UNITÁRIO	TOTAL
1004899	DISJUNTOR TRIPOLAR 70A CURVA C WEG	SBC	UN	1,00000000	157,20	157,20
TOTAL MATERIAL:						157,20
VALOR:						217,44

2.9.1. C2067 - QUADRO DE DISTRIBUIÇÃO DE LUZ EMBUTIR ATÉ 12 DIVISÕES 207X332X95mm, C/BARRAMENTO (UN)						
MAO DE OBRA		FORNTE	UNID	COEFICIENTE	PREÇO UNITÁRIO	TOTAL
10042	AJUDANTE DE ELETRICISTA	SEINFRA	H	2,00000000	16,77	33,54
12312	ELETRICISTA	SEINFRA	H	2,00000000	20,77	41,54
TOTAL MAO DE OBRA:						75,08
MATERIAL		FORNTE	UNID	COEFICIENTE	PREÇO UNITÁRIO	TOTAL
10193	BARRAMENTO NEUTRO P/ BAIXA TENSÃO	SEINFRA	UN	1,00000000	32,39	32,39
10194	BARRAMENTO PRINCIPAL P/ BAIXA TENSÃO	SEINFRA	UN	1,00000000	31,86	31,86
10195	BARRAMENTO TERRA P/ BAIXA TENSÃO	SEINFRA	UN	1,00000000	26,34	26,34
11754	QUADRO DISTRIBUIÇÃO LUZ 207X332X95MM	SEINFRA	UN	1,00000000	87,98	87,98
TOTAL MATERIAL:						178,57
VALOR:						253,65

2.9.2. C2067 - QUADRO DE DISTRIBUIÇÃO DE LUZ EMBUTIR ATÉ 12 DIVISÕES 207X332X95mm, C/BARRAMENTO (UN)						
MAO DE OBRA		FORNTE	UNID	COEFICIENTE	PREÇO UNITÁRIO	TOTAL
10042	AJUDANTE DE ELETRICISTA	SEINFRA	H	2,00000000	16,77	33,54
12312	ELETRICISTA	SEINFRA	H	2,00000000	20,77	41,54
TOTAL MAO DE OBRA:						75,08
MATERIAL		FORNTE	UNID	COEFICIENTE	PREÇO UNITÁRIO	TOTAL
10193	BARRAMENTO NEUTRO P/ BAIXA TENSÃO	SEINFRA	UN	1,00000000	32,39	32,39
10194	BARRAMENTO PRINCIPAL P/ BAIXA TENSÃO	SEINFRA	UN	1,00000000	31,86	31,86
10195	BARRAMENTO TERRA P/ BAIXA TENSÃO	SEINFRA	UN	1,00000000	26,34	26,34
11754	QUADRO DISTRIBUIÇÃO LUZ 207X332X95MM	SEINFRA	UN	1,00000000	87,98	87,98
TOTAL MATERIAL:						178,57
VALOR:						253,65

2.9.3. 93671 - DISJUNTOR TRIPOLAR TIPO DIN, CORRENTE NOMINAL DE 32A - FORNECIMENTO E INSTALAÇÃO. AF_10/2020 (UN)						
MATERIAL		FORNTE	UNID	COEFICIENTE	PREÇO UNITÁRIO	TOTAL
00001573	TERMINAL A COMPRESSAO EM COBRE ESTANHADO PARA CABO 6 MM2, 1 FURO E 1 COMPRESSAO, PARA PARAFUSO DE FIXACAO M6	SINAPI	UN	3,00000000	1,54	4,62
00034709	DISJUNTOR TIPO DIN/IEC, TRIPOLAR DE 10 ATE 50A	SINAPI	UN	1,00000000	56,93	56,93
TOTAL MATERIAL:						61,55
SERVICO		FORNTE	UNID	COEFICIENTE	PREÇO UNITÁRIO	TOTAL
88247	AUXILIAR DE ELETRICISTA COM ENCARGOS COMPLEMENTARES	SINAPI	H	0,27340000	14,82	4,05
88264	ELETRICISTA COM ENCARGOS COMPLEMENTARES	SINAPI	H	0,27340000	18,76	5,13
TOTAL SERVIÇO:						9,18
VALOR:						70,72

2.9.4. 064330 - DISJUNTOR TRIPOLAR 50A (UN)						
MAO DE OBRA		FORNTE	UNID	COEFICIENTE	PREÇO UNITÁRIO	TOTAL
1099250	ELETRICISTA	SBC	H	2,32000000	14,90	34,57
1099806	AJUDANTE DE ELETRICISTA	SBC	H	2,32000000	11,06	25,67
TOTAL MAO DE OBRA:						60,24
MATERIAL		FORNTE	UNID	COEFICIENTE	PREÇO UNITÁRIO	TOTAL
1004899	DISJUNTOR TRIPOLAR 70A CURVA C WEG	SBC	UN	1,00000000	157,20	157,20
TOTAL MATERIAL:						157,20
VALOR:						217,44

2.9.5. 93654 - DISJUNTOR MONOPOLAR TIPO DIN, CORRENTE NOMINAL DE 16A - FORNECIMENTO E INSTALAÇÃO. AF_10/2020 (UN)						
MATERIAL		FORNTE	UNID	COEFICIENTE	PREÇO UNITÁRIO	TOTAL
00001570	TERMINAL A COMPRESSAO EM COBRE ESTANHADO PARA CABO 2,5 MM2, 1 FURO E 1 COMPRESSAO, PARA PARAFUSO DE FIXACAO M5	SINAPI	UN	1,00000000	0,99	0,99

00034653	DISJUNTOR TIPO DIN/IEC, MONOPOLAR DE 6 ATE 32A	SINAPI	UN	1,00000000	8,10	8,10
TOTAL MATERIAL:						8,00
SERVICO						
88247	AUXILIAR DE ELETRICISTA COM ENCARGOS COMPLEMENTARES	SINAPI	H	0,04760000	14,82	0,71
88264	ELETRICISTA COM ENCARGOS COMPLEMENTARES	SINAPI	H	0,04760000	18,76	0,89
TOTAL SERVICIO:						1,60
VALOR:						10,88

2.9.6. 93654 - DISJUNTOR MONOPOLAR TIPO DIN, CORRENTE NOMINAL DE 16A - FORNECIMENTO E INSTALAÇÃO. AF_10/2020 (UN)

00001570	TERMINAL A COMPRESSAO EM COBRE ESTANHADO PARA CABO 2,5 MM2, 1 FURO E 1 COMPRESSAO, PARA PARAFUSO DE FIXACAO M5	SINAPI	UN	1,00000000	0,99	0,99
00034653	DISJUNTOR TIPO DIN/IEC, MONOPOLAR DE 6 ATE 32A	SINAPI	UN	1,00000000	8,10	8,10
TOTAL MATERIAL:						9,09
SERVICO						
88247	AUXILIAR DE ELETRICISTA COM ENCARGOS COMPLEMENTARES	SINAPI	H	0,04760000	14,82	0,71
88264	ELETRICISTA COM ENCARGOS COMPLEMENTARES	SINAPI	H	0,04760000	18,76	0,89
TOTAL SERVICIO:						1,60
VALOR:						10,88

2.9.7. 93655 - DISJUNTOR MONOPOLAR TIPO DIN, CORRENTE NOMINAL DE 20A - FORNECIMENTO E INSTALAÇÃO. AF_10/2020 (UN)

00001571	TERMINAL A COMPRESSAO EM COBRE ESTANHADO PARA CABO 4 MM2, 1 FURO E 1 COMPRESSAO, PARA PARAFUSO DE FIXACAO M5	SINAPI	UN	1,00000000	1,29	1,29
00034653	DISJUNTOR TIPO DIN/IEC, MONOPOLAR DE 6 ATE 32A	SINAPI	UN	1,00000000	8,10	8,10
TOTAL MATERIAL:						9,39
SERVICO						
88247	AUXILIAR DE ELETRICISTA COM ENCARGOS COMPLEMENTARES	SINAPI	H	0,06630000	14,82	0,98
88264	ELETRICISTA COM ENCARGOS COMPLEMENTARES	SINAPI	H	0,06630000	18,76	1,24
TOTAL SERVICIO:						2,22
VALOR:						11,61

2.9.8. 93655 - DISJUNTOR MONOPOLAR TIPO DIN, CORRENTE NOMINAL DE 20A - FORNECIMENTO E INSTALAÇÃO. AF_10/2020 (UN)

00001571	TERMINAL A COMPRESSAO EM COBRE ESTANHADO PARA CABO 4 MM2, 1 FURO E 1 COMPRESSAO, PARA PARAFUSO DE FIXACAO M5	SINAPI	UN	1,00000000	1,29	1,29
00034653	DISJUNTOR TIPO DIN/IEC, MONOPOLAR DE 6 ATE 32A	SINAPI	UN	1,00000000	8,10	8,10
TOTAL MATERIAL:						9,39
SERVICO						
88247	AUXILIAR DE ELETRICISTA COM ENCARGOS COMPLEMENTARES	SINAPI	H	0,06630000	14,82	0,98
88264	ELETRICISTA COM ENCARGOS COMPLEMENTARES	SINAPI	H	0,06630000	18,76	1,24
TOTAL SERVICIO:						2,22
VALOR:						11,61

2.9.9. 93656 - DISJUNTOR MONOPOLAR TIPO DIN, CORRENTE NOMINAL DE 25A - FORNECIMENTO E INSTALAÇÃO. AF_10/2020 (UN)

00001571	TERMINAL A COMPRESSAO EM COBRE ESTANHADO PARA CABO 4 MM2, 1 FURO E 1 COMPRESSAO, PARA PARAFUSO DE FIXACAO M5	SINAPI	UN	1,00000000	1,29	1,29
00034653	DISJUNTOR TIPO DIN/IEC, MONOPOLAR DE 6 ATE 32A	SINAPI	UN	1,00000000	8,10	8,10
TOTAL MATERIAL:						9,39
SERVICO						
88247	AUXILIAR DE ELETRICISTA COM ENCARGOS COMPLEMENTARES	SINAPI	H	0,06630000	14,82	0,98
88264	ELETRICISTA COM ENCARGOS COMPLEMENTARES	SINAPI	H	0,06630000	18,76	1,24
TOTAL SERVICIO:						2,22
VALOR:						11,61

2.10.1. C3781 - QUADRO DE MEDIÇÃO TRIFÁSICA (ACIMA DE 10kva) COM CAIXA EM NORIL (UN)

EQUIPAMENTO						
	FONTE	UNID	COEFICIENTE	PREÇO UNITÁRIO	TOTAL	
10584	CAMINHÃO COMERC. EQUIP. C/GUINDASTE (CHI)	SEINFRA	H	3,00000000	43,18	129,54
10705	CAMINHÃO COMERC. EQUIP. C/GUINDASTE (CHF)	SEINFRA	H	1,00000000	126,29	126,29
TOTAL EQUIPAMENTO:					255,83	
MAO DE OBRA						
	FONTE	UNID	COEFICIENTE	PREÇO UNITÁRIO	TOTAL	
10042	AJUDANTE DE ELETRICISTA	SEINFRA	H	4,00000000	16,77	67,08
12312	ELETRICISTA	SEINFRA	H	4,00000000	20,77	83,08
TOTAL MAO DE OBRA:					150,16	
MATERIAL						
	FONTE	UNID	COEFICIENTE	PREÇO UNITÁRIO	TOTAL	
10125	ARMAÇÃO REX TRIFASICA COM ROLDANA	SEINFRA	UN	1,00000000	49,69	49,69
10342	CABO ISOLADO EM PVC 16MM2 - 750V	SEINFRA	M	60,00000000	8,91	534,60
10950	CURVA DE PVC RIGIDO PARA ELETRODUTO DE 1 1/2"	SEINFRA	UN	5,00000000	4,19	20,95
11018	DISJUNTOR TRIPOLAR DE 70A	SEINFRA	UN	1,00000000	89,85	89,85
11068	ELETRODUTO DE PVC RIGIDO 1 1/2"	SEINFRA	M	12,00000000	8,00	96,00
11404	LUBA DE PVC RIGIDO PARA ELETRODUTO 1 1/2"	SEINFRA	UN	1,00000000	2,62	2,62
12352	HASTE DE ATERRAMENTO COPERWELD 5/8" x 2,40M	SEINFRA	UN	1,00000000	37,40	37,40
12405	POSTE DE CONCRETO DUPLO T (150/9), RESISTÊNCIA NOMINAL 150KG, H=9,00M, PESO APROXIMADO 470KG	SEINFRA	UN	1,00000000	503,46	503,46
12413	QUADRO DE MEDIÇÃO TRIFASICA EM POSTE	SEINFRA	UN	1,00000000	272,40	272,40
16472	ABRACADEIRA PARA POSTE DE CONCRETO DUPLO "T"	SEINFRA	UN	4,00000000	6,63	26,52
TOTAL MATERIAL:					1.573,10	
SERVICO						
	FONTE	UNID	COEFICIENTE	PREÇO UNITÁRIO	TOTAL	
00633	CAIXA EM ALVENARIA (60X60X60cm) DE 1/2 TIJOLO COMUM, LASTRO DE BRITA E TABUA DE CONCRETO	SEINFRA	LIN	1,00000000	400,55	400,55
TOTAL SERVICIO:					400,55	
VALOR:					2.440,03	

2.11.1 C0632 - CAIXA DE PASSAGEM EM ALVENARIA DE TIJOLOS MACIÇOS ESP=0,12m, dim. Int.=0,60x0,60x0,60m (LIN)

MAO DE OBRA						
	FONTE	UNID	COEFICIENTE	PREÇO UNITÁRIO	TOTAL	
10040	AJUDANTE DE ARMADOR/FERREIRO	SEINFRA	H	0,22500000	16,77	3,77
10041	AJUDANTE DE CARPINTEIRO	SEINFRA	H	1,18500000	16,77	19,87
10121	ARMADOR/FERREIRO	SEINFRA	H	0,22500000	20,77	4,67
10498	CARPINTEIRO	SEINFRA	H	1,18500000	20,77	24,61
12391	PEDREIRO	SEINFRA	H	4,11000000	20,77	85,36
12543	SERVENTE	SEINFRA	H	7,23400000	15,55	112,49
TOTAL MAO DE OBRA:					296,77	
MATERIAL						
	FONTE	UNID	COEFICIENTE	PREÇO UNITÁRIO	TOTAL	
10103	ARAME RECOZIDO N.18 BWG	SEINFRA	KG	0,04400000	10,05	0,44
10109	AREIA MÉDIA	SEINFRA	M3	0,11780000	67,50	7,95
10169	AÇO CA 60	SEINFRA	KG	2,58200000	8,28	21,38
10280	BRITA	SEINFRA	M3	0,09800000	76,19	7,47
10441	CAL HIDRATADA	SEINFRA	KG	7,64400000	1,10	8,41
10529	CHAPA COMPENSADO RESINADO 12MM (1.10 X 2.20M)	SEINFRA	M2	0,20000000	30,33	6,07
10805	CIMENTO PORTLAND	SEINFRA	KG	28,00000000	0,56	15,68
11916	TABUA DE 1" DE 3A. - L = 30cm	SEINFRA	M	0,05900000	10,01	0,59
12082	TIJOLO MACIÇO COMUM	SEINFRA	UN	141,00000000	0,58	81,78
TOTAL MATERIAL:					149,77	
VALOR:					400,55	

2.12.1. 100560 - QUADRO DE DISTRIBUIÇÃO PARA TELEFONE N.2, 20X20X12CM EM CHAPA METALICA, DE EMBUTIR, SEM ACESSÓRIOS, PADRÃO TELEBRAS, FORNECIMENTO E INSTALAÇÃO. AF 11/2019 (UN)

MATERIAL						
	FONTE	UNID	COEFICIENTE	PREÇO UNITÁRIO	TOTAL	
0001350	CAIXA DE PASSAGEM/ LUZ / TELEFONIA, DE EMBUTIR, EM CHAPA DE AÇO GALVANIZADO, DIMENSOES 20 X 20 X 12* CM (PADRÃO CONCESSIONARIA LOCAL)	SINAPI	LIN	1,00000000	75,48	75,48
TOTAL MATERIAL:					75,48	
SERVICO						
	FONTE	UNID	COEFICIENTE	PREÇO UNITÁRIO	TOTAL	
87367	ARGAMASSA TRAÇO 1:1:6 (EM VOLUME DE CIMENTO, CAL E AREIA MÉDIA ÚMIDA) PARA EMBUTIR/MASSA UNIFORMIZANTE EM ALVENARIA DE VELHAÇO, PREPARO MANUAL. AF_08/2019	SINAPI	M3	0,00430000	481,08	2,07
88247	AUXILIAR DE ELETRICISTA COM ENCARGOS COMPLEMENTARES	SINAPI	H	0,88000000	14,82	13,04
88264	ELETRICISTA COM ENCARGOS COMPLEMENTARES	SINAPI	H	0,88000000	18,76	16,51
TOTAL SERVICIO:					31,82	
VALOR:					107,08	

984
1

2.13.1. C1637 - LUMINÁRIA FLUORESCENTE COMPLETA (1 X 32)W (UN)

MAO DE OBRA		FONTE	UNID	COEFICIENTE	PREÇO UNITÁRIO	TOTAL
10042	AJUDANTE DE ELETRICISTA	SEINFRA	H	1,10000000	16,77	18,45
12312	ELETRICISTA	SEINFRA	H	1,10000000	20,77	22,85
TOTAL MAO DE OBRA:						41,30
MATERIAL		FONTE	UNID	COEFICIENTE	PREÇO UNITÁRIO	TOTAL
11360	LUMINARIA FLUORESCENTE COMPLETA (1 X 32)W	SEINFRA	UN	1,00000000	41,21	41,21
TOTAL MATERIAL:						41,21
VALOR:						82,51

2.13.2. C1638 - LUMINÁRIA FLUORESCENTE COMPLETA (2 X 32)W (UN)

MAO DE OBRA		FONTE	UNID	COEFICIENTE	PREÇO UNITÁRIO	TOTAL
10042	AJUDANTE DE ELETRICISTA	SEINFRA	H	1,10000000	16,77	18,45
12312	ELETRICISTA	SEINFRA	H	1,10000000	20,77	22,85
TOTAL MAO DE OBRA:						41,30
MATERIAL		FONTE	UNID	COEFICIENTE	PREÇO UNITÁRIO	TOTAL
11371	LUMINARIA FLUORESCENTE COMPLETA (2 X 32)W	SEINFRA	UN	1,00000000	63,69	63,69
TOTAL MATERIAL:						63,69
VALOR:						104,98

2.14.1. 96973 - CORDOALHA DE COBRE NU 35 MM², NÃO ENTERRADA, COM ISOLADOR - FORNECIMENTO E INSTALAÇÃO. AF_12/2017 (M)

MATERIAL		FONTE	UNID	COEFICIENTE	PREÇO UNITÁRIO	TOTAL
00000863	CABO DE COBRE NU 35 MM2 MEIO-DURO	SINAPI	M	1,05000000	27,74	29,13
TOTAL MATERIAL:						29,13
SERVICO		FONTE	UNID	COEFICIENTE	PREÇO UNITÁRIO	TOTAL
88247	AUXILIAR DE ELETRICISTA COM ENCARGOS COMPLEMENTARES	SINAPI	H	0,25330000	14,82	3,75
88264	ELETRICISTA COM ENCARGOS COMPLEMENTARES	SINAPI	H	0,25330000	18,76	4,75
98463	SUPOTE ISOLADOR PARA CORDOALHA DE COBRE - FORNECIMENTO E INSTALAÇÃO. AF_12/2017	SINAPI	UN	0,50000000	21,12	10,56
TOTAL SERVICIO:						19,06
VALOR:						48,18

2.14.2. 98463 - SUPORTE ISOLADOR PARA CORDOALHA DE COBRE - FORNECIMENTO E INSTALAÇÃO. AF_12/2017 (UN)

MATERIAL		FONTE	UNID	COEFICIENTE	PREÇO UNITÁRIO	TOTAL
00004356	PARAFUSO DE AÇO ZINCADO COM ROSCA SOBERBA, CABECA CHATA E FENDA SIMPLES, DIAMETRO 4,8 MM, COMPRIMENTO 45 MM	SINAPI	UN	2,00000000	0,20	0,40
00007572	SUPOTE ISOLADOR REFORCADO DIAMETRO NOMINAL 5/16", COM ROSCA SOBERBA E BUCHA	SINAPI	UN	1,00000000	10,11	10,11
TOTAL MATERIAL:						10,51
SERVICO		FONTE	UNID	COEFICIENTE	PREÇO UNITÁRIO	TOTAL
88247	AUXILIAR DE ELETRICISTA COM ENCARGOS COMPLEMENTARES	SINAPI	H	0,31640000	14,82	4,69
88264	ELETRICISTA COM ENCARGOS COMPLEMENTARES	SINAPI	H	0,31640000	18,76	5,94
TOTAL SERVICIO:						10,63
VALOR:						21,12

2.14.3. C2457 - TERMINAL DE PRESSÃO P/ CABOS ATÉ 35MM2 (UN)

MAO DE OBRA		FONTE	UNID	COEFICIENTE	PREÇO UNITÁRIO	TOTAL
10042	AJUDANTE DE ELETRICISTA	SEINFRA	H	0,20000000	16,77	3,35
12312	ELETRICISTA	SEINFRA	H	0,20000000	20,77	4,15
TOTAL MAO DE OBRA:						7,50
MATERIAL		FONTE	UNID	COEFICIENTE	PREÇO UNITÁRIO	TOTAL
12076	TERMINAL PRESSÃO P/CABO 35MM2	SEINFRA	UN	1,00000000	4,29	4,29
TOTAL MATERIAL:						4,29
VALOR:						11,80

3.1.1. 90842 - KIT DE PORTA DE MADEIRA PARA PINTURA, SEMI-OCA (LEVE OU MÉDIA), PADRÃO MÉDIO, 70X210CM, ESPESSURA DE 3,5CM, ITENS INCLUSOS: DOBRADIÇAS, MONTAGEM E INSTALAÇÃO DO BATENTE, FECHADURA COM EXECUÇÃO DO FURO - FORNECIMENTO E INSTALAÇÃO. AF_12/2019 (UN)

SERVICO		FONTE	UNID	COEFICIENTE	PREÇO UNITÁRIO	TOTAL
90806	BATENTE PARA PORTA DE MADEIRA, FIXAÇÃO COM ARGAMASSA, PADRÃO MÉDIO - FORNECIMENTO E INSTALAÇÃO. AF_12/2019_P	SINAPI	UN	1,00000000	283,87	283,87
90821	PORTA DE MADEIRA PARA PINTURA, SEMI-OCA (LEVE OU MÉDIA), 70X210CM, ESPESSURA DE 3,5CM, INCLUSO DOBRADIÇAS - FORNECIMENTO E INSTALAÇÃO. AF_12/2019	SINAPI	UN	1,00000000	292,52	292,52
91306	FECHADURA DE EMBUTIR PARA PORTAS INTERNAS, COMPLETA, ACABAMENTO PADRÃO MÉDIO, COM EXECUÇÃO DE FURO - FORNECIMENTO E INSTALAÇÃO. AF_12/2019	SINAPI	UN	1,00000000	124,97	124,97
100659	ALIZAR DE 5X1,5CM PARA PORTA FIXADO COM PREGOS, PADRÃO MÉDIO - FORNECIMENTO E INSTALAÇÃO. AF_12/2019	SINAPI	M	9,80000000	7,09	69,48
TOTAL SERVICIO:						770,84
VALOR:						770,84

3.1.2. 90843 - KIT DE PORTA DE MADEIRA PARA PINTURA, SEMI-OCA (LEVE OU MÉDIA), PADRÃO MÉDIO, 80X210CM, ESPESSURA DE 3,5CM, ITENS INCLUSOS: DOBRADIÇAS, MONTAGEM E INSTALAÇÃO DO BATENTE, FECHADURA COM EXECUÇÃO DO FURO - FORNECIMENTO E INSTALAÇÃO. AF_12/2019 (UN)

SERVICO	FORN	UNID	COEFICIENTE	PREÇO UNITÁRIO	TOTAL	
90806	BATENTE PARA PORTA DE MADEIRA, FIXAÇÃO COM ARGAMASSA, PADRÃO MÉDIO - FORNECIMENTO E INSTALAÇÃO. AF_12/2019_P	SINAPI	UN	1,00000000	283,87	283,87
90822	PORTA DE MADEIRA PARA PINTURA, SEMI-OCA (LEVE OU MÉDIA), 80X210CM, ESPESSURA DE 3,5CM, INCLUSO DOBRADIÇAS - FORNECIMENTO E INSTALAÇÃO. AF_12/2019	SINAPI	UN	1,00000000	311,64	311,64
90830	FECHADURA DE EMBUTIR COM CILINDRO, EXTERNA, COMPLETA, ACABAMENTO PADRÃO MÉDIO, INCLUSO EXECUÇÃO DE FURO - FORNECIMENTO E INSTALAÇÃO. AF_12/2019	SINAPI	UN	1,00000000	141,81	141,81
100659	ALIZAR DE 5X1,5CM PARA PORTA FIXADO COM PREGOS, PADRÃO MÉDIO - FORNECIMENTO E INSTALAÇÃO. AF_12/2019	SINAPI	M	10,00000000	7,09	70,90
TOTAL SERVIÇO:					608,22	
VALOR:					908,22	

3.1.3. 90844 - KIT DE PORTA DE MADEIRA PARA PINTURA, SEMI-OCA (LEVE OU MÉDIA), PADRÃO MÉDIO, 90X210CM, ESPESSURA DE 3,5CM, ITENS INCLUSOS: DOBRADIÇAS, MONTAGEM E INSTALAÇÃO DO BATENTE, FECHADURA COM EXECUÇÃO DO FURO - FORNECIMENTO E INSTALAÇÃO. AF_12/2019 (UN)

SERVICO	FORN	UNID	COEFICIENTE	PREÇO UNITÁRIO	TOTAL	
90806	BATENTE PARA PORTA DE MADEIRA, FIXAÇÃO COM ARGAMASSA, PADRÃO MÉDIO - FORNECIMENTO E INSTALAÇÃO. AF_12/2019_P	SINAPI	UN	1,00000000	283,87	283,87
90823	PORTA DE MADEIRA PARA PINTURA, SEMI-OCA (LEVE OU MÉDIA), 90X210CM, ESPESSURA DE 3,5CM, INCLUSO DOBRADIÇAS - FORNECIMENTO E INSTALAÇÃO. AF_12/2019	SINAPI	UN	1,00000000	377,73	377,73
90830	FECHADURA DE EMBUTIR COM CILINDRO, EXTERNA, COMPLETA, ACABAMENTO PADRÃO MÉDIO, INCLUSO EXECUÇÃO DE FURO - FORNECIMENTO E INSTALAÇÃO. AF_12/2019	SINAPI	UN	1,00000000	141,81	141,81
100659	ALIZAR DE 5X1,5CM PARA PORTA FIXADO COM PREGOS, PADRÃO MÉDIO - FORNECIMENTO E INSTALAÇÃO. AF_12/2019	SINAPI	M	10,20000000	7,09	72,32
TOTAL SERVIÇO:					875,73	
VALOR:					875,72	

3.1.4. 90841 - KIT DE PORTA DE MADEIRA PARA PINTURA, SEMI-OCA (LEVE OU MÉDIA), PADRÃO MÉDIO, 60X210CM, ESPESSURA DE 3,5CM, ITENS INCLUSOS: DOBRADIÇAS, MONTAGEM E INSTALAÇÃO DO BATENTE, FECHADURA COM EXECUÇÃO DO FURO - FORNECIMENTO E INSTALAÇÃO. AF_12/2019 (UN)

SERVICO	FORN	UNID	COEFICIENTE	PREÇO UNITÁRIO	TOTAL	
90806	BATENTE PARA PORTA DE MADEIRA, FIXAÇÃO COM ARGAMASSA, PADRÃO MÉDIO - FORNECIMENTO E INSTALAÇÃO. AF_12/2019_P	SINAPI	UN	1,00000000	283,87	283,87
90820	PORTA DE MADEIRA PARA PINTURA, SEMI-OCA (LEVE OU MÉDIA), 60X210CM, ESPESSURA DE 3,5CM, INCLUSO DOBRADIÇAS - FORNECIMENTO E INSTALAÇÃO. AF_12/2019	SINAPI	UN	1,00000000	287,69	287,69
90831	FECHADURA DE EMBUTIR PARA PORTA DE BANHEIRO, COMPLETA, ACABAMENTO PADRÃO MÉDIO, INCLUSO EXECUÇÃO DE FURO - FORNECIMENTO E INSTALAÇÃO. AF_12/2019	SINAPI	UN	1,00000000	124,97	124,97
100659	ALIZAR DE 5X1,5CM PARA PORTA FIXADO COM PREGOS, PADRÃO MÉDIO - FORNECIMENTO E INSTALAÇÃO. AF_12/2019	SINAPI	M	9,80000000	7,09	68,06
TOTAL SERVIÇO:					764,59	
VALOR:					764,59	

3.1.5. 90843 - KIT DE PORTA DE MADEIRA PARA PINTURA, SEMI-OCA (LEVE OU MÉDIA), PADRÃO MÉDIO, 80X210CM, ESPESSURA DE 3,5CM, ITENS INCLUSOS: DOBRADIÇAS, MONTAGEM E INSTALAÇÃO DO BATENTE, FECHADURA COM EXECUÇÃO DO FURO - FORNECIMENTO E INSTALAÇÃO. AF_12/2019 (UN)

SERVICO	FORN	UNID	COEFICIENTE	PREÇO UNITÁRIO	TOTAL	
90806	BATENTE PARA PORTA DE MADEIRA, FIXAÇÃO COM ARGAMASSA, PADRÃO MÉDIO - FORNECIMENTO E INSTALAÇÃO. AF_12/2019_P	SINAPI	UN	1,00000000	283,87	283,87
90822	PORTA DE MADEIRA PARA PINTURA, SEMI-OCA (LEVE OU MÉDIA), 80X210CM, ESPESSURA DE 3,5CM, INCLUSO DOBRADIÇAS - FORNECIMENTO E INSTALAÇÃO. AF_12/2019	SINAPI	UN	1,00000000	311,64	311,64
90830	FECHADURA DE EMBUTIR COM CILINDRO, EXTERNA, COMPLETA, ACABAMENTO PADRÃO MÉDIO, INCLUSO EXECUÇÃO DE FURO - FORNECIMENTO E INSTALAÇÃO. AF_12/2019	SINAPI	UN	1,00000000	141,81	141,81
100659	ALIZAR DE 5X1,5CM PARA PORTA FIXADO COM PREGOS, PADRÃO MÉDIO - FORNECIMENTO E INSTALAÇÃO. AF_12/2019	SINAPI	M	10,00000000	7,09	70,90
TOTAL SERVIÇO:					808,22	
VALOR:					808,22	

3.2.1. 111045 - BASCULANTE COMUM EM FERRO, VIDRO FANTASIA 4mm (M2)

MAO DE OBRA	FORN	UNID	COEFICIENTE	PREÇO UNITÁRIO	TOTAL	
1099320	SERRALHEIRO	SBC	H	1,84000000	14,90	27,41
1099537	VIDRACEIRO	SBC	H	0,86900000	14,90	12,95
1099661	AJUDANTE ESPECIALIZADO - VIDRACEIRO	SBC	H	0,86900000	11,06	9,61
1099662	AJUDANTE DE SERRALHEIRO	SBC	H	1,84000000	11,06	20,36
TOTAL MAO DE OBRA:					70,33	

MATERIAL	FORN	UNID	COEFICIENTE	PREÇO UNITÁRIO	TOTAL	
1000050	CIMENTO PORTLAND CP III 32RS NBR 11578 (quilo)	SBC	KG	1,20000000	0,58	0,70
1000100	AREIA GROSSA LAVADA	SBC	M3	0,00300000	95,50	0,29
1000760	VIDRO LISO INCOLOR 4mm	SBC	M2	1,00000000	93,33	93,33
1001322	JANELA BASCULANTE EM FERRO COM BATENTE/REQUADRO	SBC	M2	1,00000000	279,99	279,99
TOTAL MATERIAL:					374,31	
VALOR:					444,63	

4.1.1. 00001115 - RUFO EXTERNO DE CHAPA DE ACO GALVANIZADA NUM 26, CORTE 28 CM (M)

VALOR: 35,40

5.1.1. C4431 - CERÂMICA ESMALTADA C/ ARG. CIMENTO E AREIA ATÉ 10x10cm (100 cm²) - DECORATIVA P/ PAREDE (M2)

MAO DE OBRA		FORTE	UNID	COEFICIENTE	PREÇO UNITÁRIO	TOTAL
1328	LADRILHISTA	SEINFRA	H	1,40000000	20,77	29,08
12543	SERVEnte	SEINFRA	H	1,40000000	15,55	21,77
TOTAL MAO DE OBRA:						50,85
MATERIAL		FORTE	UNID	COEFICIENTE	PREÇO UNITÁRIO	TOTAL
16497	CERÂMICA ESMALTADA DIMENSÕES ATÉ 10x10cm (100 cm²) - DECORATIVA	SEINFRA	M2	1,10000000	33,33	36,66
TOTAL MATERIAL:						36,66
SERVICO		FORTE	UNID	COEFICIENTE	PREÇO UNITÁRIO	TOTAL
C4429	ARGAMASSA DE CIMENTO E AREIA PEN. TRAÇO 1:5	SEINFRA	M3	0,02000000	750,20	15,00
TOTAL SERVIÇO:						15,00
VALOR:						102,51

6.1.1. C4439 - CERÂMICA ESMALTADA RETIFICADA C/ ARG. CIMENTO E AREIA ACIMA DE 30x30cm (900 cm²) - PEI-5/PEI-4 P/ PISO (M2)

MAO DE OBRA		FORTE	UNID	COEFICIENTE	PREÇO UNITÁRIO	TOTAL
1328	LADRILHISTA	SEINFRA	H	1,20000000	20,77	24,92
12543	SERVEnte	SEINFRA	H	1,20000000	15,55	18,66
TOTAL MAO DE OBRA:						43,58
MATERIAL		FORTE	UNID	COEFICIENTE	PREÇO UNITÁRIO	TOTAL
16500	CERÂMICA ESMALTADA RETIFICADA DIMENSÕES MAIORES DE 30x30cm (900 cm²) - PEI-5/PEI-4	SEINFRA	M2	1,10000000	43,44	47,78
TOTAL MATERIAL:						47,78
SERVICO		FORTE	UNID	COEFICIENTE	PREÇO UNITÁRIO	TOTAL
C4429	ARGAMASSA DE CIMENTO E AREIA PEN. TRAÇO 1:5	SEINFRA	M3	0,02000000	750,20	15,00
TOTAL SERVIÇO:						15,00
VALOR:						106,37

7.1.1. C2284 - SOLEIRA EM GRANITO CINZA ANDORINHA, l = 15 cm, e = 2 cm INCLUSIVE IMPERMEABILIZAÇÃO (M)

MAO DE OBRA		FORTE	UNID	COEFICIENTE	PREÇO UNITÁRIO	TOTAL
12391	PEDREIRO	SEINFRA	H	0,50000000	20,77	10,39
12543	SERVEnte	SEINFRA	H	0,25000000	15,55	3,89
TOTAL MAO DE OBRA:						14,28
MATERIAL		FORTE	UNID	COEFICIENTE	PREÇO UNITÁRIO	TOTAL
14880	SOLEIRA DE GRANITO DE 15CM	SEINFRA	M	1,00000000	62,19	62,19
TOTAL MATERIAL:						62,19
SERVICO		FORTE	UNID	COEFICIENTE	PREÇO UNITÁRIO	TOTAL
C0197	ARGAMASSA MISTA DE CIMENTO CAL HIDR. E AREIA S/PEN. TRAÇO 1:1:4	SEINFRA	M3	0,00375000	642,18	2,41
TOTAL SERVIÇO:						2,41
VALOR:						78,83

7.2.1. 1000593 - RODAPE 8,5x45cm CERAMICO TRAVERTINE ALPE ELIANE (M)

VALOR: 25,08

8.1.1. C2466 - TINTA ACRÍLICA 2 DEMÃOS C/ ROLO DE LÃ (M2)

MAO DE OBRA		FORTE	UNID	COEFICIENTE	PREÇO UNITÁRIO	TOTAL
10045	AJUDANTE DE PINTOR	SEINFRA	M	0,30000000	16,77	5,03
12395	PINTOR	SEINFRA	H	1,20000000	20,77	24,92
TOTAL MAO DE OBRA:						29,95
MATERIAL		FORTE	UNID	COEFICIENTE	PREÇO UNITÁRIO	TOTAL
12083	TINTA 100% ACRÍLICA	SEINFRA	L	0,30000000	24,59	7,38
TOTAL MATERIAL:						7,38
VALOR:						37,33

8.1.2. C2466 - TINTA ACRÍLICA 2 DEMÃOS C/ ROLO DE LÃ (M2)

MAO DE OBRA		FORTE	UNID	COEFICIENTE	PREÇO UNITÁRIO	TOTAL
10045	AJUDANTE DE PINTOR	SEINFRA	H	0,30000000	16,77	5,03
12395	PINTOR	SEINFRA	H	1,20000000	20,77	24,92
TOTAL MAO DE OBRA:						29,95
MATERIAL		FORTE	UNID	COEFICIENTE	PREÇO UNITÁRIO	TOTAL
12083	TINTA 100% ACRÍLICA	SEINFRA	L	0,30000000	24,59	7,38
TOTAL MATERIAL:						7,38
VALOR:						37,33

8.2.1. C3022 - PINTURA ESMALTE SINTÉTICO EM PAREDES (M2)						
MAO DE OBRA		FORNTE	UNID	COEFICIENTE	PREÇO UNITÁRIO	TOTAL
10045	AJUDANTE DE PINTOR	SEINFRA	H	0,35000000	16,77	5,87
12395	PINTOR	SEINFRA	H	0,40000000	20,77	8,31
TOTAL MAO DE OBRA:						14,18
MATERIAL		FORNTE	UNID	COEFICIENTE	PREÇO UNITÁRIO	TOTAL
11347	LIXA PARA MADEIRA/MASSA	SEINFRA	UN	0,40000000	0,55	0,22
11488	LÍQUIDO PREPARADOR DE SUPERFÍCIES	SEINFRA	L	0,12000000	11,91	1,43
12425	SOLVENTE	SEINFRA	L	0,05000000	13,49	0,67
12500	TINTA ESMALTE SINTETICO	SEINFRA	L	0,17000000	24,93	4,24
TOTAL MATERIAL:						6,56
VALOR:						20,74

8.2.2. C3022 - PINTURA ESMALTE SINTÉTICO EM PAREDES (M2)						
MAO DE OBRA		FORNTE	UNID	COEFICIENTE	PREÇO UNITÁRIO	TOTAL
10045	AJUDANTE DE PINTOR	SEINFRA	H	0,35000000	16,77	5,87
12395	PINTOR	SEINFRA	H	0,40000000	20,77	8,31
TOTAL MAO DE OBRA:						14,18
MATERIAL		FORNTE	UNID	COEFICIENTE	PREÇO UNITÁRIO	TOTAL
11347	LIXA PARA MADEIRA/MASSA	SEINFRA	UN	0,40000000	0,55	0,22
11488	LÍQUIDO PREPARADOR DE SUPERFÍCIES	SEINFRA	L	0,12000000	11,91	1,43
12425	SOLVENTE	SEINFRA	L	0,05000000	13,49	0,67
12500	TINTA ESMALTE SINTETICO	SEINFRA	L	0,17000000	24,93	4,24
TOTAL MATERIAL:						6,56
VALOR:						20,74

8.2.3. 100754 - PINTURA COM TINTA ACRILICA DE ACABAMENTO APLICADA A ROLO OU PINCEL SOBRE SUPERFÍCIES METÁLICAS (EXCETO PERFIL) EXECUTADO EM OBRA (02 DEMÃOS). AF 01/2020 (M2)						
MATERIAL		FORNTE	UNID	COEFICIENTE	PREÇO UNITÁRIO	TOTAL
00007356	TINTA ACRILICA PREMIUM, COR BRANCO FOSCO	SINAPI	L	0,07920000	24,36	1,93
TOTAL MATERIAL:						1,93
SERVICO		FORNTE	UNID	COEFICIENTE	PREÇO UNITÁRIO	TOTAL
00310	PINTOR COM ENCARGOS COMPLEMENTARES	SINAPI	H	0,00970000	17,85	17,85
TOTAL SERVIÇO:						17,85
VALOR:						15,70

9.1.1. C0361 - BANCO EM ALVENARIA, TAMPO EM CONCRETO, C/ENCOSTO H=80cm (PINTADO) (M)						
MAO DE OBRA		FORNTE	UNID	COEFICIENTE	PREÇO UNITÁRIO	TOTAL
10045	AJUDANTE DE PINTOR	SEINFRA	H	1,00000000	16,77	16,77
12391	PEDREIRO	SEINFRA	H	2,07000000	20,77	42,99
12543	SERVEnte	SEINFRA	H	3,14200000	15,55	48,86
TOTAL MAO DE OBRA:						108,62
MATERIAL		FORNTE	UNID	COEFICIENTE	PREÇO UNITÁRIO	TOTAL
10108	AREIA GROSSA	SEINFRA	M3	0,07900000	74,72	5,90
10280	BRITA	SEINFRA	M3	0,03200000	76,19	2,44
10441	CAL HIDRATADA	SEINFRA	KG	9,86500000	1,10	10,85
10805	CIMENTO PORTLAND	SEINFRA	KG	18,52100000	0,56	10,37
12081	TIJOLO CERÂMICO FURADO 9X19X19CM	SEINFRA	UN	45,00000000	0,68	30,60
12098	TINTA MINERAL IMPERMEÁVEL EM PÓ	SEINFRA	KG	0,96000000	3,15	3,02
TOTAL MATERIAL:						63,18
VALOR:						171,81

9.2.1. C3997 - BANCADA EM GRANITO CINZA ANDORINHA DE 3cm DE ESPESSURA, DIM 2.85X0.60, COM TESTEIRA DE 7cm, COM INSTALAÇÃO DE 3 CUBAS (VER ITEM 5.10.5) E UM CORTE CIRCULAR POLIDO PARA LIXEIRA CONFORME PROJETO (CJ)						
MAO DE OBRA		FORNTE	UNID	COEFICIENTE	PREÇO UNITÁRIO	TOTAL
12330	ENCANADOR	SEINFRA	H	1,50000000	20,33	30,49
12391	PEDREIRO	SEINFRA	H	1,40000000	20,77	29,08
12543	SERVEnte	SEINFRA	H	2,90000000	15,55	45,10
TOTAL MAO DE OBRA:						104,66
MATERIAL		FORNTE	UNID	COEFICIENTE	PREÇO UNITÁRIO	TOTAL
10184	BANCADA DE GRANITO C/ L=0,60m E E=0,03m	SEINFRA	M2	1,32000000	370,44	488,98
10915	CUBA DE AÇO INOX	SEINFRA	UN	1,00000000	131,61	131,61
11513	MASSA CORRIDA A BASE DE PVA	SEINFRA	KG	0,60000000	2,92	1,75
11861	SIFÃO CROMADO 1 1/4"X1 1/2"	SEINFRA	UN	1,00000000	136,62	136,62
12271	VALVULA DE METAL 1 1/4"	SEINFRA	UN	1,00000000	31,67	31,67
TOTAL MATERIAL:						790,63
SERVICO		FORNTE	UNID	COEFICIENTE	PREÇO UNITÁRIO	TOTAL
00170	ARGAMASSA DE CIMENTO E AREIA S/PEN. TRAÇO 1:3	SEINFRA	M3	0,00230000	509,74	1,17
TOTAL SERVIÇO:						1,17
VALOR:						896,46

9.2.2. 190429 - BANCADA EM GRANITO CINZA ANDORINHA (M2)

MAO DE OBRA		FORNTE	UNID	COEFICIENTE	PREÇO UNITÁRIO	TOTAL
1099398	MARMORISTA	SBC	H	0,80000000	14,90	11,92
1099664	AJUDANTE ESPECIALIZADO - MARMORISTA	SBC	H	0,80000000	11,06	8,85
TOTAL MAO DE OBRA:						20,77
MATERIAL		FORNTE	UNID	COEFICIENTE	PREÇO UNITÁRIO	TOTAL
1000050	CIMENTO PORTLAND CP III 32R5 NBR 11578 (quilo)	SBC	KG	4,60000000	0,56	2,67
1000100	AREIA GROSSA LAVADA	SBC	M3	0,00100000	95,50	0,10
1001100	CIMENTO DIRECIONAL BRANCO (SACO 1 QUILOGRAMA)	SBC	KG	1,82000000	1,82	3,31
1004612	APOIO EM MAO FRANCESA EM AÇO INOXIDAVEL 304 30cm	SBC	UN	2,00000000	80,00	160,00
1008184	GRANITO CINZA ANDORINHA 3cm	SBC	M2	1,05000000	184,00	193,20
TOTAL MATERIAL:						359,28
VALOR:						380,04

9.2.3. C3997 - BANCADA EM GRANITO CINZA ANDORINHA DE 3cm DE ESPESSURA, DIM 3,65X0,60, COM 2 CUBAS DE COZINHA INCLUSIVE RODOPIA 7cm E PINGADEIRA 2cm ASSENTADA (CJ)

MAO DE OBRA		FORNTE	UNID	COEFICIENTE	PREÇO UNITÁRIO	TOTAL
12310	ENCANADOR	SEINFRA	M	1,40000000	20,33	30,44
12391	PEDREIRO	SEINFRA	H	1,40000000	20,77	29,06
12543	SERVEUTE	SEINFRA	H	2,90000000	15,55	45,10
TOTAL MAO DE OBRA:						104,60
MATERIAL		FORNTE	UNID	COEFICIENTE	PREÇO UNITÁRIO	TOTAL
10184	BANCADA DE GRANITO C/ L=0,60m E E=0,03m	SEINFRA	M2	1,32000000	370,44	488,98
10915	CUBA DE AÇO INOX	SEINFRA	UN	1,00000000	131,61	131,61
11513	MASSA CORRIDA A BASE DE PVA	SEINFRA	KG	0,60000000	2,92	1,75
11861	SIFÃO CROMADO 1 1/4"X1 1/2"	SEINFRA	UN	1,00000000	136,62	136,62
12271	VÁLVULA DE METAL 1 1/4"	SEINFRA	UN	1,00000000	31,67	31,67
TOTAL MATERIAL:						789,63
SERVICO		FORNTE	UNID	COEFICIENTE	PREÇO UNITÁRIO	TOTAL
C0170	ARGAMASSA DE CIMENTO E AREIA 5/PEN. TRAÇO 1:3	SEINFRA	M3	0,00230000	509,74	1,17
TOTAL SERVIÇO:						1,17
VALOR:						896,46

9.2.4. COMP-BANCADA INFORMATICA - BANCADA EM ALVENARIA COM TAMPO DE MADEIRA COM REVESTIMENTO MELAMINICO DIM 0,80X6,00 M E BASE EM ALVENARIA REVESTIDA EM CERÂMICA (M2)

MATERIAL		FORNTE	UNID	COEFICIENTE	PREÇO UNITÁRIO	TOTAL
16021	MÃO FRANCESA EM AÇO GALVANIZADO A FOGO REVESTIDA EM FIBRA DE VIDRO PARA ELETROCALHA 300mm	SEINFRA	UN	7,00000000	52,00	364,00
TOTAL MATERIAL:						364,00
SERVICO		FORNTE	UNID	COEFICIENTE	PREÇO UNITÁRIO	TOTAL
C0073	ALVENARIA DE TUILO CERÂMICO FURADO (9x19x19)cm C/ARGAMASSA MISTA DE CAL HIDRATADA ESP.=10cm (1:2:8)	SEINFRA	M2	0,65000000	59,82	38,88
C4432	CERÂMICA ESMALTADA RETIFICADA C/ ARG. CIMENTO E AREIA ATÉ 30x30cm (900 cm²) - PEI-5/PEI-4 P/ PAREDE	SEINFRA	M2	1,50000000	103,45	155,18
C0353	BALCÃO EM BRUMASA REVESTIDO EM FORMICA	SEINFRA	M2	4,80000000	534,72	2.566,56
TOTAL SERVIÇO:						2.760,72
VALOR:						3.124,72

9.2.5. COMP-BANCADA GRANITO COM ARMARIO - BANCADA EM ALVENARIA COM PORTAS EM MADEIRA COM REVESTIMENTO MELAMINICO, TAMPO EM GRANITO CINZA ANDORINHA (UND)

SERVICO		FORNTE	UNID	COEFICIENTE	PREÇO UNITÁRIO	TOTAL
C1960	PORTA COMPENSADO P/ARMÁRIO SOB PIA	SEINFRA	M2	3,74000000	182,89	684,01
C0073	ALVENARIA DE TUILO CERÂMICO FURADO (9x19x19)cm C/ARGAMASSA MISTA DE CAL HIDRATADA ESP.=10cm (1:2:8)	SEINFRA	M2	0,52000000	59,82	31,11
C4432	CERÂMICA ESMALTADA RETIFICADA C/ ARG. CIMENTO E AREIA ATÉ 30x30cm (900 cm²) - PEI-5/PEI-4 P/ PAREDE	SEINFRA	M2	1,16000000	103,45	120,00
190429	BANCADA EM GRANITO CINZA ANDORINHA	SBC	M2	2,06000000	380,04	782,88
TOTAL SERVIÇO:						1.618,00
VALOR:						1.618,00

9.3.1. MERCADO - QUADRO ESCOLAR BRANCO LISO 300X120 - PROFISSIONAL - ALUMÍNIO (UND)

VALOR: 957,97

9.3.2. MERCADO - QUADRO ESCOLAR BRANCO 150X120CM TREVELLA MOLDURA ALUMÍNIO (UND)

VALOR: 221,04

9.3.3. C2910 - PRATELEIRA EM COMPENSADO NAVAL 18mm, ESMALTADO, INCLUSIVE SUPORTE COM MÃO FRANCESA, CONFORME PROJETO (M2)

MAO DE OBRA		FORNTE	UNID	COEFICIENTE	PREÇO UNITÁRIO	TOTAL
10037	AJUDANTE	SEINFRA	M	0,92300000	16,77	15,48
10498	CARPINTEIRO	SEINFRA	H	0,92300000	20,77	19,17
TOTAL MAO DE OBRA:						34,65
MATERIAL		FORNTE	UNID	COEFICIENTE	PREÇO UNITÁRIO	TOTAL
10197	BARROTE DE 2"x2"	SEINFRA	M	3,23000000	5,40	17,44
12410	PREGO 18x27 (2,1/2" x 10) (APROXIMADAMENTE 198UN/KG)	SEINFRA	KG	0,07690000	13,60	1,06
12462	TÁBUA EM MADEIRA MUIRACATIARA PLAINADA DE 32mm	SEINFRA	M2	1,00000000	87,84	87,84
TOTAL MATERIAL:						106,34
VALOR:						140,99

9.4.1. I063010 - EXTINTOR PO QUIMICO SECO 6kg ABC NBR 11716 (UN)

VALOR: 181,48

9.5.1. C2550 - TUBO DE AÇO SEM COSTURA SCH 40 Ø 3/4" (M)

MAO DE OBRA		FONTE	UNID	COEFICIENTE	PREÇO UNITÁRIO	TOTAL
10043	AJUDANTE DE ENCANADOR	SEINFRA	H	0,30000000	16,77	5,03
12320	ENCANADOR	SEINFRA	H	0,30000000	20,32	6,10
TOTAL MAO DE OBRA:						11,13
MATERIAL		FONTE	UNID	COEFICIENTE	PREÇO UNITÁRIO	TOTAL
11180	FITA DE VEDAÇÃO	SEINFRA	M	0,47000000	0,28	0,13
12167	TUBO AÇO GALVANIZADO DE 20MM (3/4")	SEINFRA	M	1,01000000	22,66	22,89
TOTAL MATERIAL:						23,02
VALOR:						34,15

9.5.2. C0941 - COTOVELO EM AÇO FORJADO CLASSE 10 Ø 3/4" x90º (UN)

MAO DE OBRA		FONTE	UNID	COEFICIENTE	PREÇO UNITÁRIO	TOTAL
10043	AJUDANTE DE ENCANADOR	SEINFRA	H	0,40000000	16,77	6,71
12320	ENCANADOR	SEINFRA	H	0,40000000	20,32	8,13
TOTAL MAO DE OBRA:						14,84
MATERIAL		FONTE	UNID	COEFICIENTE	PREÇO UNITÁRIO	TOTAL
10878	COTOVELO AÇO GALVANIZADO DE 3/4"	SEINFRA	UN	1,00000000	7,83	7,83
TOTAL MATERIAL:						7,83
VALOR:						22,67

9.5.3. C0964 - TE EM AÇO FORJADO CLASSE 10 Ø 3/4" (UN)

MAO DE OBRA		FONTE	UNID	COEFICIENTE	PREÇO UNITÁRIO	TOTAL
10043	AJUDANTE DE ENCANADOR	SEINFRA	H	1,04000000	16,77	17,44
12320	ENCANADOR	SEINFRA	H	1,04000000	20,32	21,13
TOTAL MAO DE OBRA:						38,57
MATERIAL		FONTE	UNID	COEFICIENTE	PREÇO UNITÁRIO	TOTAL
10896	CRUZETA AÇO GALVANIZADO 1/2"	SEINFRA	UN	1,00000000	16,23	16,23
TOTAL MATERIAL:						16,23
VALOR:						54,80

9.5.4. C1705 - UNIÃO EM AÇO FORJADO CLASSE 10 Ø 3/4" (UN)

MAO DE OBRA		FONTE	UNID	COEFICIENTE	PREÇO UNITÁRIO	TOTAL
10043	AJUDANTE DE ENCANADOR	SEINFRA	H	0,20000000	16,77	3,35
12320	ENCANADOR	SEINFRA	H	0,20000000	20,32	4,06
TOTAL MAO DE OBRA:						7,41
MATERIAL		FONTE	UNID	COEFICIENTE	PREÇO UNITÁRIO	TOTAL
11389	LUIVA AÇO GALVANIZADO DE 2"	SEINFRA	UN	1,00000000	26,50	26,50
TOTAL MATERIAL:						26,50
VALOR:						33,92

9.5.5. C3695 - REGISTRO ESFERA Ø 3/4" (UN)

MAO DE OBRA		FONTE	UNID	COEFICIENTE	PREÇO UNITÁRIO	TOTAL
10043	AJUDANTE DE ENCANADOR	SEINFRA	H	0,54000000	16,77	9,06
12320	ENCANADOR	SEINFRA	H	0,54000000	20,32	10,97
TOTAL MAO DE OBRA:						20,03
MATERIAL		FONTE	UNID	COEFICIENTE	PREÇO UNITÁRIO	TOTAL
11180	FITA DE VEDAÇÃO	SEINFRA	M	0,94000000	0,28	0,26
16780	REGISTRO GLOBO EM BRONZE ROSCÁVEL DE 3/4"	SEINFRA	UN	1,00000000	37,79	37,79
TOTAL MATERIAL:						38,05
VALOR:						58,08

9.5.6. C1705 - LUIVA EM AÇO FORJADO CLASSE 10 Ø 3/4" (UN)

MAO DE OBRA		FONTE	UNID	COEFICIENTE	PREÇO UNITÁRIO	TOTAL
10043	AJUDANTE DE ENCANADOR	SEINFRA	H	0,20000000	16,77	3,35
12320	ENCANADOR	SEINFRA	H	0,20000000	20,32	4,06
TOTAL MAO DE OBRA:						7,41
MATERIAL		FONTE	UNID	COEFICIENTE	PREÇO UNITÁRIO	TOTAL
11389	LUIVA AÇO GALVANIZADO DE 2"	SEINFRA	UN	1,00000000	26,50	26,50
TOTAL MATERIAL:						26,50
VALOR:						33,92

9.6.1. I000760 - VIDRO LISO INCOLOR 4mm (M2)

VALOR: 93,33

9.6.2. I008775 - VIDRO FANTASIA CANELADO 4mm (M2)

VALOR: 77,80

9.6.3. 200123 - ESPELHO CRISTAL 4mm COM MOLDURA DE ALUMINIO (M2)

MAO DE OBRA		FORNTE	UNID	COEFICIENTE	PREÇO UNITÁRIO	TOTAL
I099537	VIDRACEIRO	SBC	H	0,70000000	14,90	10,43
I099661	AJUDANTE ESPECIALIZADO - VIDRACEIRO	SBC	H	0,70000000	11,06	7,74
TOTAL MAO DE OBRA:						18,17
MATERIAL		FORNTE	UNID	COEFICIENTE	PREÇO UNITÁRIO	TOTAL
I005984	COMPENSADO COMUM TAPUME MADEIRIT 6mm 1,10x2,20m(2,42m2)	SBC	M2	1,05000000	31,77	33,36
I011802	MOLDURA ALUMINIO A28 ANODIZADO 12cm PARA ESPELHO	SBC	M	4,00000000	21,56	86,64
I040068	ESPELHO CRISTAL 4mm	SBC	M2	1,00000000	267,55	267,55
TOTAL MATERIAL:						387,55
VALOR:						405,71

10.1.1. C1198 - ELETRODUTO DE PVC ROSCÁVEL, DIAM=40mm (1 1/4"), INC. CONEXÕES (M)

MAO DE OBRA		FORNTE	UNID	COEFICIENTE	PREÇO UNITÁRIO	TOTAL
I0042	AJUDANTE DE ELETRICISTA	SEINFRA	H	0,50000000	16,77	8,39
I2312	ELETRICISTA	SEINFRA	H	0,50000000	20,77	10,39
TOTAL MAO DE OBRA:						18,78
MATERIAL		FORNTE	UNID	COEFICIENTE	PREÇO UNITÁRIO	TOTAL
I1069	ELETRODUTO DE PVC RIGIDO 1 1/4"	SEINFRA	M	1,10000000	7,28	8,01
TOTAL MATERIAL:						8,01
VALOR:						26,78

10.1.2. C1022 - CURVA 90° P/ ELETRODUTO ROSCÁVEL 1 1/4" (UN)

MAO DE OBRA		FORNTE	UNID	COEFICIENTE	PREÇO UNITÁRIO	TOTAL
I0042	AJUDANTE DE ELETRICISTA	SEINFRA	H	0,20000000	16,77	3,35
I2312	ELETRICISTA	SEINFRA	H	0,20000000	20,77	4,15
TOTAL MAO DE OBRA:						7,50
MATERIAL		FORNTE	UNID	COEFICIENTE	PREÇO UNITÁRIO	TOTAL
I0951	CURVA DE PVC RIGIDO PARA ELETRODUTO DE 1 1/4"	SEINFRA	UN	1,00000000	3,46	3,46
TOTAL MATERIAL:						3,46
VALOR:						10,97

10.1.3. C1711 - LUVA PVC ROSCÁVEL P/ ELETRODUTO DE 1 1/4" (UN)

MAO DE OBRA		FORNTE	UNID	COEFICIENTE	PREÇO UNITÁRIO	TOTAL
I0042	AJUDANTE DE ELETRICISTA	SEINFRA	H	0,07000000	16,77	1,17
I2312	ELETRICISTA	SEINFRA	H	0,07000000	20,77	1,45
TOTAL MAO DE OBRA:						2,62
MATERIAL		FORNTE	UNID	COEFICIENTE	PREÇO UNITÁRIO	TOTAL
I1405	LUVA DE PVC RIGIDO PARA ELETRODUTO 1 1/4"	SEINFRA	UN	1,00000000	1,90	1,90
TOTAL MATERIAL:						1,90
VALOR:						4,53

10.1.4. C0481 - BUCHA / ARRUELA ALUMINIO 1 1/4" (PAR)

MAO DE OBRA		FORNTE	UNID	COEFICIENTE	PREÇO UNITÁRIO	TOTAL
I0042	AJUDANTE DE ELETRICISTA	SEINFRA	H	0,03000000	16,77	0,50
I2312	ELETRICISTA	SEINFRA	H	0,03000000	20,77	0,62
TOTAL MAO DE OBRA:						1,12
MATERIAL		FORNTE	UNID	COEFICIENTE	PREÇO UNITÁRIO	TOTAL
I0127	ARRUELA DE FERRO GALVANIZADO 1 1/4"	SEINFRA	UN	1,00000000	0,85	0,85
I0286	BUCHA DE FERRO GALVANIZADO 1 1/4"	SEINFRA	UN	1,00000000	0,78	0,78
TOTAL MATERIAL:						1,63
VALOR:						2,76

10.1.5. 059209 - CABO TELEFONICO CCI 50 2 PARES SEM BLINDAGEM (M)

MAO DE OBRA		FORNTE	UNID	COEFICIENTE	PREÇO UNITÁRIO	TOTAL
I099250	ELETRICISTA	SBC	H	0,03400000	14,90	0,51
I099806	AJUDANTE DE ELETRICISTA	SBC	H	0,03400000	11,06	0,36
TOTAL MAO DE OBRA:						0,89
MATERIAL		FORNTE	UNID	COEFICIENTE	PREÇO UNITÁRIO	TOTAL
I006651	CABO TELEFONICO CCI 50 2 PARES SEM BLINDAGEM	SBC	M	1,10000000	1,50	1,65
TOTAL MATERIAL:						1,65
VALOR:						2,55

10.1.6. C4533 - CABO UTP 4 PARES CATEGORIA 6 (M)						
MAO DE OBRA		FONTE	UNID	COEFICIENTE	PREÇO UNITÁRIO	TOTAL
10042	AJUDANTE DE ELETRICISTA	SEINFRA	H	0,25000000	16,77	4,19
12312	ELETRICISTA	SEINFRA	H	0,25000000	20,77	5,19
TOTAL MAO DE OBRA:						9,38
MATERIAL		FONTE	UNID	COEFICIENTE	PREÇO UNITÁRIO	TOTAL
18988	CABO LÓGICO 4 PARES, CAT. 5 - UTP	SEINFRA	M	1,00000000	2,39	2,39
TOTAL MATERIAL:						2,39
VALOR:						11,77

10.1.7. C4174 - TOMADA PARA LÓGICA, COM 1 CONECTOR RJ45, 8 FIOS, CAT-5E, COMPLETA PARA CAIXA 4"x4" (NÃO INCLUSA) (UN)						
MAO DE OBRA		FONTE	UNID	COEFICIENTE	PREÇO UNITÁRIO	TOTAL
10042	AJUDANTE DE ELETRICISTA	SEINFRA	H	0,37000000	16,77	6,20
12312	ELETRICISTA	SEINFRA	H	0,37000000	20,77	7,68
TOTAL MAO DE OBRA:						13,88
MATERIAL		FONTE	UNID	COEFICIENTE	PREÇO UNITÁRIO	TOTAL
17982	TOMADA PARA LÓGICA RJ45, 8 FIOS, CAT-5E, COMPLETA (ESPELHO 4"x4" C/ SUPORTE - 1 CONECTOR. EXCETO CAIXA 4"x4")	SEINFRA	UN	1,00000000	38,51	38,51
TOTAL MATERIAL:						38,51
VALOR:						52,40

10.1.8. 100561 - QUADRO DE DISTRIBUICAO PARA TELEFONE N.3, 40X40X12CM EM CHAPA METALICA, DE EMBUTIR, SEM ACESSORIOS, PADRAO TELEBRAS, FORNECIMENTO E INSTALAÇÃO. AF 11/2019 (UN)						
MATERIAL		FONTE	UNID	COEFICIENTE	PREÇO UNITÁRIO	TOTAL
00011251	CAIXA DE PASSAGEM/ LUZ / TELEFONIA, DE EMBUTIR, EM CHAPA DE AÇO GALVANIZADO, DIMENSÕES 40 X 40 X *12* CM (PADRAO CONCESSIONARIA LOCAL)	SINAPI	UN	1,00000000	167,20	167,20
TOTAL MATERIAL:						167,20
SERVICO		FONTE	UNID	COEFICIENTE	PREÇO UNITÁRIO	TOTAL
87367	ARGAMASSA TRAÇO 1:1:6 (EM VOLUME DE CIMENTO, CAL E AREIA MÉDIA ÚMIDA) PARA EMBOÇO/MASSA ÚNICA/ASSENTAMENTO DE ALVENARIA DE VEDAÇÃO, PREPARO MANUAL AF_08/2019	SINAPI	M3	0,01400000	461,08	6,74
88247	AUXILIAR DE ELETRICISTA COM ENCARGOS COMPLEMENTARES	SINAPI	H	0,96500000	14,82	14,30
88264	ELETRICISTA COM ENCARGOS COMPLEMENTARES	SINAPI	H	0,96500000	18,79	18,10
TOTAL SERVIÇO:						39,14
VALOR:						206,35

10.1.9. 061359 - CONECTOR FEMEA PARA RJ45 (UN)						
MAO DE OBRA		FONTE	UNID	COEFICIENTE	PREÇO UNITÁRIO	TOTAL
1095806	AJUDANTE DE ELETRICISTA	SBC	H	0,25000000	11,06	2,77
TOTAL MAO DE OBRA:						2,77
MATERIAL		FONTE	UNID	COEFICIENTE	PREÇO UNITÁRIO	TOTAL
1074113	CONECTOR FEMEA TIPO RJ45	SBC	UN	1,00000000	4,90	4,90
TOTAL MATERIAL:						4,90
VALOR:						7,67

10.1.10. 062206 - ESPELHO PLASTICO PARA CAIXA 4"x2" (UN)						
MAO DE OBRA		FONTE	UNID	COEFICIENTE	PREÇO UNITÁRIO	TOTAL
1000250	ELETRICISTA	SBC	H	0,10300000	14,90	1,53
TOTAL MAO DE OBRA:						1,53
MATERIAL		FONTE	UNID	COEFICIENTE	PREÇO UNITÁRIO	TOTAL
1003492	PLACA (ESPELHO) CEGA PARA CAIXA 4"x2" WEG	SBC	UN	1,00000000	2,04	2,04
TOTAL MATERIAL:						2,04
VALOR:						3,57

10.1.11. 1000036 - TOMADA PARA TELEFONE 4P TELEBRAS + RJ11 57145018 TRAMONTINA (UN)						
VALOR:						13,90

10.1.12. C4761 - CAIXA DE LIGAÇÃO PVC 4" X 4" (UN)						
MAO DE OBRA		FONTE	UNID	COEFICIENTE	PREÇO UNITÁRIO	TOTAL
10042	AJUDANTE DE ELETRICISTA	SEINFRA	H	0,15000000	16,77	2,52
12312	ELETRICISTA	SEINFRA	H	0,15000000	20,77	3,12
TOTAL MAO DE OBRA:						5,64
MATERIAL		FONTE	UNID	COEFICIENTE	PREÇO UNITÁRIO	TOTAL
16433	CAIXA DE EMBUTIR PVC - 4X4 QUADRADA	SEINFRA	UN	1,00000000	3,47	3,47
TOTAL MATERIAL:						3,47
VALOR:						9,10

11.1.1. C2887 - MURO EM COBOGO h=1.80m PADRÃO FNDE (M)

SERVICO	FONTE	UNID	COEFICIENTE	PREÇO UNITÁRIO	TOTAL
C0058	ALVENARIA DE PEDRA ARGAMASSADA (TRAÇO 1:2:8) C/ AGREGADOS ADQUIRIDOS	SEINFRA	M3	0.16000000	450,58
C0073	ALVENARIA DE TIJOLO CERÂMICO FURADO [9x19x19]cm C/ARGAMASSA MISTA DE CAL HIDRATADA ESP.=10cm (1:2:8)	SEINFRA	M2	1.80000000	59,82
C0077	ALVENARIA DE TIJOLO COMUM C/ARGAMASSA MISTA DE CAL HIDRATADA 1:2:8 ESP=20 cm	SEINFRA	M2	0.20000000	213,78
C0216	ARMADURA CA-50A MÉDIA D=6,3 A 10,0mm	SEINFRA	KG	0.92000000	14,13
C0218	ARMADURA CA-60 MÉDIA D= 6,4 A 9,5mm	SEINFRA	KG	0.26000000	12,73
C0776	CHAPISCO C/ ARGAMASSA DE CIMENTO E AREIA S/PENEIRAR TRAÇO 1:3 ESP.= 5mm P/ PAREDE	SEINFRA	M2	3.80000000	8,18
C0840	CONCRETO P/VIBR., FCK 15 MPa COM AGREGADO ADQUIRIDO	SEINFRA	M3	0.01700000	395,54
C1400	FORMA DE TABUAS DE 1" DE 3A. P/FUNDAÇÕES UTIL. 5 X	SEINFRA	M2	0.36000000	66,19
C2122	REBOCO C/ARGAMASSA DE CAL EM PASTA E AREIA PENEIRADA TRAÇO 1:4 ESP=5 mm P/PAREDE	SEINFRA	M2	3.80000000	21,79
C2784	ESCAVAÇÃO MANUAL SOLO DE 1A.CAT. PROF. ATÉ 1.50m	SEINFRA	M3	0.16000000	41,21
TOTAL SERVIÇO:					382,29
VALOR:					382,26

11.1.2. C0050 - PORTÃO DE ABRIR EM METALON 40x40mm c/ 10cm 2fls (M2)

MAO DE OBRA	FONTE	UNID	COEFICIENTE	PREÇO UNITÁRIO	TOTAL
11530	ARMADOR	SEINFRA	M	1.00000000	20,77
12391	PEDREIRO	SEINFRA	H	0.35000000	20,77
12543	SERVEnte	SEINFRA	H	0.25000000	15,55
TOTAL MAO DE OBRA:					31,83
MATERIAL	FONTE	UNID	COEFICIENTE	PREÇO UNITÁRIO	TOTAL
I0108	AREIA GROSSA	SEINFRA	M3	0.00100000	74,72
I0805	CIMENTO PORTLAND	SEINFRA	KG	0.15000000	0,56
I6727	PORTÃO EM METALON E BARRA CHATA DE FERRO C/FECHADURA E DOBRADIÇAS, INCLUS. PINTURA ESMALTE SINTÉTICO (=1M2)	SEINFRA	UN	1.00000000	352,45
TOTAL MATERIAL:					327,60
VALOR:					384,54

11.1.3. C3410 - TIRANTE COM ROSCA TOTAL, ref DP-48 d 1 1/4"x600mm, FABRICAÇÃO REAL PERFIL OU SIMILAR (M2)

SERVICO	FONTE	UNID	COEFICIENTE	PREÇO UNITÁRIO	TOTAL
C0055	ALVENARIA DE EMBASAMENTO DE TIJOLO COMUM, C/ARGAMASSA MISTA C/ CAL HIDRATADA	SEINFRA	M3	0.18000000	863,93
C1213	EMBOÇO C/ ARGAMASSA MISTA DE CIMENTO, CAL HIDRATADA E AREIA S/PENEIRAR TRAÇO 1:2:9 ESP.= 20mm P/ PAREDE	SEINFRA	M2	0.52000000	31,92
C1609	LASTRO DE CONCRETO INCLUINDO PREPARO E LANÇAMENTO	SEINFRA	M3	0.07000000	527,55
C1915	PISO CIMENTADO C/ ARGAMASSA DE CIMENTO E AREIA S/ PENEIRAR, TRAÇO 1:4, ESP.= 1.5cm	SEINFRA	M2	1.00000000	42,95
C2121	REBOCO C/ARGAMASSA DE CAL EM PASTA E AREIA PENEIRADA TRAÇO 1:3 ESP=5 mm P/PAREDE	SEINFRA	M2	0.52000000	22,14
C2784	ESCAVAÇÃO MANUAL SOLO DE 1A.CAT. PROF. ATÉ 1.50m	SEINFRA	M3	0.12000000	41,27
C2898	PINTURA HIDRACOR	SEINFRA	M2	0.52000000	9,70
C2921	REATERRO C/COMPACTAÇÃO MANUAL S/CONTROLE, MATERIAL DA VALA	SEINFRA	M3	0.12000000	26,43
TOTAL SERVIÇO:					278,66
VALOR:					278,66

11.2.1. 100151 - ESTRUTURA MADEIRA PARA TELHADO PARA TELHA CERAMICA ROMANA (M2)

MAO DE OBRA	FONTE	UNID	COEFICIENTE	PREÇO UNITÁRIO	TOTAL
I099135	CARPINTEIRO DE TELHADOS/TELHADISTA	SBC	H	2.90000000	14,90
I099449	AJUDANTE DE CARPINTEIRO	SBC	H	2.64000000	11,06
TOTAL MAO DE OBRA:					25,96
MATERIAL	FONTE	UNID	COEFICIENTE	PREÇO UNITÁRIO	TOTAL
I001272	VIGA MADEIRA DE LEI 7,5x12cm (3"x4,5"-0,009m3)	SBC	M	0.60000000	10,61
I001450	PREGO FERRO GALVANIZADO 16x24 (285 un/kg)	SBC	KG	0.17500000	20,35
I001825	MADEIRA DE LEI-RIPA 5x1,5cm	SBC	M	1.84000000	2,44
I004635	CAIBRO MADEIRA DE LEI 5,0x5,7cm	SBC	M	1.10000000	8,00
I013008	VIGA MADEIRA DE LEI 7,5x16cm (3"x6"-0,012m3)	SBC	M	0.50000000	32,91
TOTAL MATERIAL:					39,68
VALOR:					112,09

11.2.2. C4405 - COBERTURA TELHA CERAMICA (RIPA, CAIBRO, LINHA) (M2)

MAO DE OBRA	FONTE	UNID	COEFICIENTE	PREÇO UNITÁRIO	TOTAL
I0041	AJUDANTE DE CARPINTEIRO	SEINFRA	M	1.00000000	16,77
I0498	CARPINTEIRO	SEINFRA	H	1.00000000	20,77
I2391	PEDREIRO	SEINFRA	H	1.10000000	22,85
I2543	SERVEnte	SEINFRA	H	1.10000000	15,55
TOTAL MAO DE OBRA:					75,94
MATERIAL	FONTE	UNID	COEFICIENTE	PREÇO UNITÁRIO	TOTAL
I0405	CAIBRO DE 2"x1"	SEINFRA	M	3.50000000	5,73
I1724	PREGO	SEINFRA	KG	0.12000000	15,54
I1824	RIPA DE PEROBA (MADEIRA DE 1A QUALIDADE) DE 1X5CM	SEINFRA	M	3.50000000	1,35
I2045	TELHA CERÂMICA COLONIAL	SEINFRA	UN	33.00000000	0,71
I6519	LINHA DE MASSARANDUBA 12 x 6 CM (5" x 2 1/2")	SEINFRA	M	1.33000000	18,13
TOTAL MATERIAL:					74,19
VALOR:					151,69

11.2.3. 00000658 - CUMEEIRA COM TELHA CERÂMICA EMBOÇADA COM ARGAMASSA TRAÇO 1:2:8 (CIMENTO/CAL HIDRATADA E AREIA) (UN)

VALOR: 1,24

12.1.1. C1628 - LIMPEZA GERAL (M2)

MAO DE OBRA		FUNTE	UNID	COEFICIENTE	PREÇO UNITÁRIO	TOTAL
12543	SERVENTE	SEINEIRA	M	0,70000000	15,55	10,88
TOTAL MAO DE OBRA:						10,88
VALOR:						10,88



Fco. Giovanni Biapina R. de Carvalho
ENG. CIVIL CREA-DE 44031-D
RNP 0607762110 / CPF 951.596.973-16



TABELA DE ENCARGOS SOCIAIS						
OBRA:	ORÇAMENTO PARA CONCLUSÃO DA ESCOLA DE 06 SALAS (PADRÃO FNDE) NA LOCALIDADE DE EMBRULHADAS - ID 1007227	DATA: 24/06/2021	BDI: 24,25%			
DESCRIÇÃO:	ORÇAMENTO PARA CONCLUSÃO DA ESCOLA DE 06 SALAS (PADRÃO FNDE) NA LOCALIDADE DE EMBRULHADAS - ID 1007227	FONTE	VERSÃO	HORA	MES	REF.
LOCAL:	LOCALIDADE DE EMBRULHADAS	SBC	2021/06 - Fortaleza	113,15%	-	05/2021
CLIENTE:	PREFEITURA MUNICIPAL DE ALTO SANTO	SEINFRA	027 - COM DESONERAÇÃO	83,65%	47,76%	05/2021
		SICRO	2016/11 COM DESONERAÇÃO	88,61%	-	03/2017
		SICRO	2021/01 COM DESONERAÇÃO	-	-	05/2021
		SINAPI	2021/05 COM DESONERAÇÃO	83,65%	47,76%	05/2021
			COMPOSIÇÕES PRÓPRIAS	0,00%	0,00%	

COD	DESCRIÇÃO	HORA %	MES %
-----	-----------	--------	-------

A	GRUPO A		
A1	INSS	20,00	20,00
A2	SESI	1,50	1,50
A3	SENAI	1,00	1,00
A4	INCRA	0,20	0,20
A5	SEBRAE	0,60	0,60
A6	Salário Educação	2,50	2,50
A7	Seguro Contra Acidentes de Trabalho	3,00	3,00
A8	FGTS	8,00	8,00
A9	SECONCI	0,00	0,00
TOTAL		36,80	36,80

B	GRUPO B		
B1	Repouso Semanal Remunerado	17,85	0,00
B2	Feridos	3,71	0,00
B3	Auxílio - Enfermidade	0,90	0,69
B4	13º Salário	10,83	8,33
B5	Licença PaternidadeE	0,07	0,06
B6	Faltas Justificadas	0,72	0,56
B7	Dias de Chuvas	1,55	0,00
B8	Auxílio Acidente de Trabalho	0,11	0,09
B9	Férias Gozadas	9,20	7,08
B10	Salário Maternidade	0,03	0,03
TOTAL		44,97	16,84

C	GRUPO C		
C1	Aviso Prévio Indenizado	5,56	4,28
C2	Aviso Prévio Trabalhado	0,13	0,10
C3	Férias Indenizadas	4,37	3,36
C4	Depósito Rescisão Sem Justa Causa	3,81	2,93
C5	Indenização Adicional	0,47	0,36
TOTAL		14,34	11,03

D	GRUPO D		
D1	Reincidência de Grupo A sobre Grupo B	16,55	6,20
D2	Reincidência de Grupo A sobre Aviso Prévio Trabalhado e Reincidência do FGTS sobre Aviso Prévio Indenizado	0,49	0,38
TOTAL		17,04	6,58

Horista = 113,15%
Mensalista = 71,25%

A + B + C + D

Fco. Jordano Ibiapina R. de Carvalho
 ENG. CIVIL CREA/CE 44031-D
 RNP 0607762110 / CPF 957.996.973-15



COD	DESCRIÇÃO	HORA %	MES %
A	GRUPO A		
A1	INSS	0,00	0,00
A2	SESI	1,50	1,50
A3	SENAI	1,00	1,00
A4	INCRA	0,20	0,20
A5	SEBRAE	0,60	0,60
A6	Salário Educação	2,50	2,50
A7	Seguro Contra Acidentes de Trabalho	3,00	3,00
A8	FGTS	8,00	8,00
A9	SECONCI	0,00	0,00
	TOTAL	16,80	16,80

B	GRUPO B		
B1	Repouso Semanal Remunerado	17,84	0,00
B2	Feriados	3,71	0,00
B3	Auxílio - Enfermidade	0,87	0,67
B4	13º Salário	10,80	8,33
B5	Licença Paternidade	0,07	0,06
B6	Faltas Justificadas	0,72	0,56
B7	Dias de Chuvas	1,55	0,00
B8	Auxílio Acidente de Trabalho	0,11	0,08
B9	Férias Gozadas	8,71	6,73
B10	Salário Maternidade	0,03	0,03
	TOTAL	44,41	16,46

C	GRUPO C		
C1	Aviso Prévio Indenizado	5,40	4,17
C2	Aviso Prévio Trabalhado	0,13	0,10
C3	Férias Indenizadas	4,85	3,75
C4	Depósito Rescisão Sem Justa Causa	3,90	3,01
C5	Indenização Adicional	0,45	0,35
	TOTAL	14,73	11,38

D	GRUPO D		
D1	Reincidência de Grupo A sobre Grupo B	7,46	2,77
D2	Reincidência de Grupo A sobre Aviso Prévio Trabalhado e Reincidência do FGTS sobre Aviso Prévio Indenizado	0,45	0,35
	TOTAL	7,91	3,12

Horista = 83,85%
Mensalista = 47,76%

A + B + C + D

Fco. Gloriano Biapina R. de Carvalho
ENG. CIVIL CREA-CE 44031-D
RNP 0607762110 / CPF 957.596.973-15

COD	DESCRIÇÃO	HORA %	MES %
E	* GRUPO E		
E	Total dos Encargos Sociais Complementares	0,00	0,00
	TOTAL	0,00	0,00

A	GRUPO A		
A1	INSS	0,00	0,00
A2	SESI	1,50	1,50
A3	SENAI	1,00	1,00
A4	INCRA	0,20	0,20
A5	SEBRAE	0,60	0,60
A6	Salário Educação	2,50	2,50
A7	Seguro Contra Acidentes de Trabalho	3,00	3,00
A8	FGTS	8,00	8,00
A9	SECONCI	0,00	0,00
	TOTAL	16,80	16,80

B	GRUPO B		
B1	Repouso Semanal Remunerado	17,88	0,00
B2	Feridos	3,72	0,00
B3	Auxílio - Enfermidade	0,92	0,69
B4	13º Salário	11,01	8,33
B5	Licença PaternidadeE	0,06	0,06
B6	Faltas Justificadas	0,73	0,56
B7	Dias de Chuvas	1,67	0,00
B8	Auxílio Acidente de Trabalho	0,12	0,09
B9	Férias Gozadas	11,80	8,93
B10	Salário Maternidade	0,03	0,02
	TOTAL	47,96	18,68

C	GRUPO C		
C1	Aviso Prévio Indenizado	7,12	5,39
C2	Aviso Prévio Trabalhado	0,40	0,30
C3	Férias Indenizadas	2,40	1,82
C4	Depósito Rescisão Sem Justa Causa	4,83	3,66
C5	Indenização Adicional	0,60	0,45
	TOTAL	15,35	11,62

D	GRUPO D		
D1	Reincidência de Grupo A sobre Grupo B	8,06	3,14
D2	Reincidência de Grupo A sobre Aviso Prévio Trabalhado e Reincidência do FGTS sobre Aviso Prévio Indenizado	0,64	0,48
	TOTAL	8,70	3,62

Horista = 88,81%
Mensalista = 50,72%

A + B + C + D + E

(Handwritten signature)
Fco. Jordano Ibiapina R. de Carvalho
 ENG. CIVIL CREA-CE 44031-D
 RNP 06077621101 CPF 957.596.973-15

RELATÓRIO ANALÍTICO - COMPOSIÇÕES PRÓPRIAS

 <p>ALTO SANTO Município Municipal de Alto Santo - RJ</p>	OBRA:	ORÇAMENTO PARA CONCLUSÃO DA ESCOLA DE 06 SALAS (PADRÃO FNDE) NA LOCALIDADE DE EMBRULHADAS - ID 1007227	DATA : 24/06/2021		BDI : 24,25%		
	DESCRIÇÃO:	ORÇAMENTO PARA CONCLUSÃO DA ESCOLA DE 06 SALAS (PADRÃO FNDE) NA LOCALIDADE DE EMBRULHADAS - ID 1007227	FONTE	VERSAO	HORA	MES	REF.
	LOCAL:	LOCALIDADE DE EMBRULHADAS	SBC	2021/06 - Fortaleza	113,15%	-	06/2021
	CLIENTE:	PREFEITURA MUNICIPAL DE ALTO SANTO	SEINFRA	02/7/1 COM DESONERAÇÃO	83,85%	47,76%	06/2021
			SICRO	2016/11 COM DESONERAÇÃO	88,81%	-	03/2017
		SICRO	2021/01 COM DESONERAÇÃO	-	-	06/2021	
		SINAPI	2021/05 COM DESONERAÇÃO	83,85%	47,76%	06/2021	
			COMPOSIÇÕES PRÓPRIAS	0,00%	0,00%		

COMP BANCADA INFORMÁTICA - BANCADA EM ALVENARIA COM TAMPO DE MADEIRA COM REVESTIMENTO MELAMINICO DIM 0,80X6,00 M E BASE EM ALVENARIA REVESTIDA EM CERÂMICA (M2)

MATERIAL		FONTE	UNID	COEFICIENTE	PREÇO UNITÁRIO	TOTAL
16021	MÃO FRANCESA EM AÇO GALVANIZADO A FOGO REVESTIDA EM FIBRA DE VIDRO PARA ELETROCALHA 300mm	SEINFRA	UN	7,00000000	52,00	364,00
TOTAL MATERIAL:						364,00
SERVICO		FONTE	UNID	COEFICIENTE	PREÇO UNITÁRIO	TOTAL
C0073	ALVENARIA DE TIJOLO CERÂMICO FURADO (9x19x19)cm C/ARGAMASSA MISTA DE CAL HIDRATADA ESP.=10cm (1:2:8)	SEINFRA	M2	0,65000000	59,82	38,88
C4432	CERÂMICA ESMALTADA RETIFICADA C/ ARG. CIMENTO E AREIA ATÉ 30x30cm (900 cm²) - PEI-5/PEI-4 P/ PAREDE	SEINFRA	M2	1,50000000	103,45	155,18
C0353	BALCÃO EM BRUMASA REVESTIDO EM FORMICA	SEINFRA	M2	4,80000000	534,72	2.566,66
TOTAL SERVICIO:						2.760,72
VALOR:						3.124,72

COMP-BANCADA GRANITO COM ARMARIO - BANCADA EM ALVENARIA COM PORTAS EM MADEIRA COM REVESTIMENTO MELAMINICO, TAMPO EM GRANITO CINZA ANDORINHA (UND)

SERVICO		FONTE	UNID	COEFICIENTE	PREÇO UNITÁRIO	TOTAL
C1960	PORTA COMPENSADO P/ARMÁRIO SOB PIA	SEINFRA	M2	3,74000000	182,89	684,01
173	ALVENARIA DE TIJOLO CERÂMICO FURADO (9x19x19)cm C/ARGAMASSA MISTA DE CAL HIDRATADA ESP.=10cm (1:2:8)	SEINFRA	M2	0,52000000	59,82	31,11
C4432	CERÂMICA ESMALTADA RETIFICADA C/ ARG. CIMENTO E AREIA ATÉ 30x30cm (900 cm²) - PEI-5/PEI-4 P/ PAREDE	SEINFRA	M2	1,16000000	103,45	120,00
190429	BANCADA EM GRANITO CINZA ANDORINHA	SBC	M2	2,06000000	380,04	782,88
TOTAL SERVICIO:						1.618,00
VALOR:						1.618,00

MERCADO - QUADRO ESCOLAR BRANCO LISO 300X120 - PROFISSIONAL - ALUMÍNIO (UND)

VALOR:	957,97
---------------	---------------

MERCADO - QUADRO ESCOLAR BRANCO 150X120CM TREVELLA MOLDURA ALUMINIO (UND)

VALOR:	221,04
---------------	---------------



Fco. Jordano Ibiapina R. de Carvalho
 ENG. CIVIL CREA-CE 44031-D
 RNP 060762410 / CPF 957.596.973-15